

ΤΕΕ

ΕΠΑΝΤΥΚ

**ΟΜΑΔΑ ΕΡΓΑΣΙΑΣ ΓΙΑ ΤΗΝ ΑΠΟΤΙΜΗΣΗ
ΤΟΥ ΥΦΙΣΤΑΜΕΝΟΥ ΔΟΜΙΚΟΥ ΠΛΟΥΤΟΥ
ΤΗΣ ΧΩΡΑΣ**

Αθήνα, Ιούνιος 2005

ΜΕΛΗ ΟΜΑΔΑΣ ΕΡΓΑΣΙΑΣ

B. ΝΑΚΟΣ

Αναπληρωτής Καθηγητής, Σχολή Αγρονόμων και Τοπογράφων Μηχανικών Ε.Μ.Π.

Δ. ΖΑΝΝΟΥ

Αγρονόμος Τοπογράφος Μηχανικός

Ε. ΜΑΡΑΒΕΛΑΚΗ

Γενική Διευθύντρια Εθνικής Στατιστικής Υπηρεσίας

Α. ΤΣΑΟΥΣΗ

Διευθύντρια Απογραφής Εθνικής Στατιστικής Υπηρεσίας

Ε. ΒΟΥΓΙΟΥΚΑΣ

Μέλος της Επιτελικής Επιτροπής του ΕΠΑΝΤΥΚ

ΒΑΣΙΚΟ ΑΝΤΙΚΕΙΜΕΝΟ ΕΡΓΑΣΙΑΣ

Αξιοποίηση στοιχείων της ΕΣΥΕ της Απογραφής του 2000-1, όπως:

- Πληθυσμός
- Αριθμός Κτιρίων ανά Υλικό Φέροντος Οργανισμού
- Αριθμός Κτιρίων ανά πλήθος ορόφων/υπόγειο/πilotή
- Αριθμός Κτιρίων ανά Περίοδο Κατασκευής
- Αριθμός Κτιρίων ανά Χρήση

και όλων, εν γένει, των στοιχείων του απογραφικού δελτίου κτιρίων (βλ. Σχ.4), όπως είναι συγκεντρωμένα στην αντίστοιχη βάση δεδομένων (βλ. Πίνακα 3).

Έγινε επίσης κατάταξη των κτορίων ανάλογα με τη Ζώνη Σεισμικότητας που ανήκουν, σύμφωνα με: το ΒΔ 1959, με τον ΕΑΚ2000 και με τον ΕΑΚ2003.

ΕΙΣΑΓΩΓΗ

ΜΕΘΟΔΟΛΟΓΙΚΗ ΠΡΟΣΕΓΓΙΣΗ

A. ΕΘΝΙΚΗ ΚΛΙΜΑΚΑ

Κατά την εκπόνηση του έργου της ομάδας εργασίας δομήθηκε ένα σύστημα γεωγραφικών πληροφοριών μεγάλης κλίμακας για ολόκληρη την Ελλάδα, στο οποίο περιέχονται:

1. Το γεωμετρικό υπόβαθρο της χώρας ανά νομό^(*).
2. Η γενική απογραφή πληθυσμού του έτους 2001 της ΕΣΥΕ, ανά Δήμο και, σε αρκετές περιπτώσεις, ανά οικοδομικό τετράγωνο^(*).
3. Η γενική απογραφή κτιρίων του έτους 2000 της ΕΣΥΕ ανά Δήμο και, σε αρκετές περιπτώσεις, ανά οικοδομικό τετράγωνο^(*).
4. Περιγραφικά δεδομένα σχετικά με την ενίσχυση ή την εκτίμηση της διακινδύνευσης των κτιρίων από σεισμούς που προέρχονται από τις άλλες ομάδες εργασίας (π.χ. το δείκτη της μέσης εκτίμησης διακινδύνευσης).
5. Στοιχεία από πιλοτικές απογραφές κτιρίων που γίνονται από περιφερειακά τμήματα του ΤΕΕ (ανάλογα με το στάδιο προόδου κάθε πιλοτικής).

Η εφαρμογή υλοποιήθηκε στο περιβάλλον του λογισμικού *ArcView* (® ESRI). Η επεξεργασία (διορθώσεις, δόμηση τοπολογίας κλπ.) των χωρικών δεδομένων έγινε στο περιβάλλον του λογισμικού πακέτου *ArcInfo* (® ESRI). Μια συνοπτική περιγραφή του συστήματος δίνεται στο Σχήμα 1. Η δομή περιγραφικών δεδομένων απογραφής κτιρίων της ΕΣΥΕ περιγράφεται στον Πίνακα 3.

B. ΚΛΙΜΑΚΑ ΠΙΛΟΤΙΚΗΣ ΕΦΑΡΜΟΓΗΣ

Κατά την εκπόνηση του έργου της ομάδας εργασίας δομήθηκε ένα σύστημα γεωγραφικών πληροφοριών μεγάλης κλίμακας για την περιοχή του Δήμου της Τρίπολης στο οποίο περιέχονται:

1. Το γεωμετρικό υπόβαθρο της περιοχής σε μεγάλη κλίμακα, που περιλαμβάνει τις χωρικές οντότητες: οικοδομικά τετράγωνα, κτίρια και οδικούς άξονες
2. Η γενική απογραφή πληθυσμού του έτους 2001 της ΕΣΥΕ
3. Η γενική απογραφή κτιρίων του έτους 2000 της ΕΣΥΕ
4. Η δειγματοληπτική απογραφή κτιρίων από τεχνικούς σε συνεργασία με το ΤΕΕ.
5. Περιγραφικά δεδομένα σχετικά με την ενίσχυση ή την εκτίμηση της διακινδύνευσης των κτιρίων από σεισμούς που προέρχονται από τις άλλες ομάδες εργασίας (π.χ. το δείκτη της μέσης εκτίμησης διακινδύνευσης)

Η δομή περιγραφικών δεδομένων απογραφής κτιρίων της ΕΣΥΕ περιγράφεται στον Πίνακα 3. Για την απογραφή χρησιμοποιήθηκε ειδικό έντυπο που περιλαμβάνεται σε συνημμένο κείμενο (Πίνακας 4).

^(*) Ας σημειωθεί ότι τα δεδομένα της απογραφής υφίστανται μεν στην ΕΣΥΕ ανά οικοδομικό τετράγωνο, αλλά για τεχνικούς λόγους δεν υφίσταται η γεωγραφική απεικόνισή τους, με αποτέλεσμα η επεξεργασία των αποτελεσμάτων να είναι προς το παρόν δυνατή (για την πλειοψηφία των περιπτώσεων) σε επίπεδο νομού μόνο.

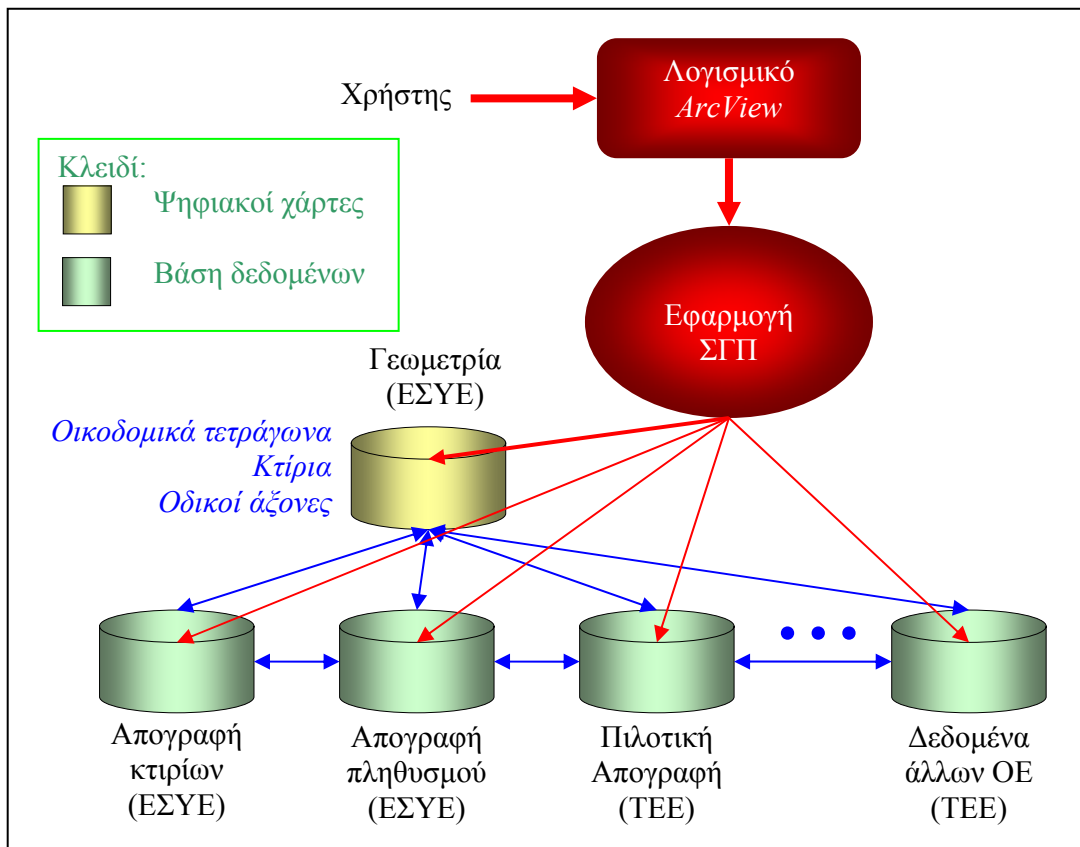

Σχήμα 1. Συνοπτική περιγραφή του συστήματος.

Για τις υπόλοιπες δεκαπέντε πιλοτικές περιοχές, στις οποίες δεν ολοκληρώθηκε η διαδικασία δειγματοληπτικής απογραφής των κτιρίων από τεχνικούς σε συνεργασία με το ΤΕΕ, δομήθηκε στο περιβάλλον του συστήματος γεωγραφικών πληροφοριών το γεωμετρικό υπόβαθρο των περιοχών. Οι δεκαπέντε αυτές περιοχές παρουσιάζονται στον Πίνακα 1.

Πίνακας 1. Οι δεκαπέντε πιλοτικές περιοχές με γεωμετρικό υπόβαθρο

A/A	Περιοχή
1	Αθήνα
2	Βόλος
3	Ζωγράφου
4	Ηράκλειο
5	Θεσσαλονίκη
6	Ιωάννινα
7	Καλαμάτα
8	Κέρκυρα
9	Μυτιλήνη
10	Νέα Ιωνία (Βόλου)
11	Ξάνθη
12	Πάτρα
13	Περιστέρι
14	Τριανδρία (Θεσσαλονίκη)
15	Χανιά

Ειδικότερα για την περιοχή της Τρίπολης στην οποία το σύστημα αναπτύχθηκε σε «βάθος» του πληροφοριακού περιεχομένου για έναν αντιπροσωπευτικό Δήμο της χώρας μαζί με τους περιφερειακούς του οικισμούς, εκτός από το Δήμο της Τρίπολης η περιοχή μελέτης περιλαμβάνει και τους οικισμούς που παρουσιάζονται στον Πίνακα 2.

Πίνακας 2. Οικισμοί και αριθμός κτιρίων της πιλοτικής εφαρμογής της Τρίπολης

<u>A/A</u>	<u>Οικισμός</u>	<u>Αριθμός κτιρίων</u>
1	Τρίπολη	6362
2	Αγ. Βασίλειος	186
3	Αγ. Κων/νος	207
4	Εύανδρον	66
5	Θάνας	241
6	Μάκρη	155
7	Μερκοβούνιο	208
8	Μηλιά	90
9	Παλλάντιο	232
10	Πέλαγος	103
11	Περιθώριο	90
12	Περπατάρης	56
13	Σκοπή	112
14	Χάνια	77
15	Άλλοι	2
Σύνολο		8187

Στα Σχήματα 2 και 3 παρουσιάζονται χαρακτηριστικές οθόνες του συστήματος γεωγραφικών πληροφοριών για την πιλοτική περιοχή της Τρίπολης που αναπτύχθηκε. Στα σχήματα αυτά γίνεται εντοπισμός ενός συγκεκριμένου οικοδομικού τετραγώνου και παρουσιάζονται τα δεδομένα της βάσης δεδομένων που αντιστοιχούν στη συγκεκριμένη οντότητα, σε μια περιορισμένη περιοχή (Σχήμα 2) και σε μια ευρύτερη περιοχή (Σχήμα 3).

Η χωρική αναφορά της εφαρμογής βασίζεται στο κρατικό σύστημα αναφοράς ΕΓΣΑ '87. Οι αναλυτικές συντεταγμένες των χωρικών δεδομένων αποδίδονται στην Εγκάρσια Μερκατορική Προβολή με κεντρικό μεσημβρινό τον μεσημβρινό των 24°-Ανατολικά από το μεσημβρινό του Αστεροσκοπείου του Greenwich και είναι εκφρασμένες σε m. Με τον τρόπο αυτό εξασφαλίζεται η πλήρης συμβατότητα της εφαρμογής με πληροφορίες που προέρχονται από άλλους φορείς (δημόσιους ή ιδιωτικούς).

Ειδικότερα το πληροφοριακό περιεχόμενο της εφαρμογής περιλαμβάνει:

1. Χωρική πληροφορία:
Διανυσματικούς ψηφιακούς χάρτες με περιγράμματα των οικοδομικών τετραγώνων, των κτιρίων και των αξόνων του οδικού δικτύου. (Πηγή: ΕΣΥΕ).
2. Περιγραφική πληροφορία:
 - Απογραφή πληθυσμού με ανάλυση ανά οικοδομικό τετράγωνο. (Πηγή: ΕΣΥΕ, Απογραφή 2001).
 - Απογραφή κτιρίων με ανάλυση ανά οικοδομικό τετράγωνο και ανα κτίριο. Η δομή των δεδομένων της απογραφής των κτιρίων περιγράφεται σε συνημμένο κείμενο (Πίνακας 3) το έντυπο της απογραφής περιλαμβάνεται σε συνημμένο κείμενο (Σχήμα 4). (Πηγή: ΕΣΥΕ, Απογραφή 2000).

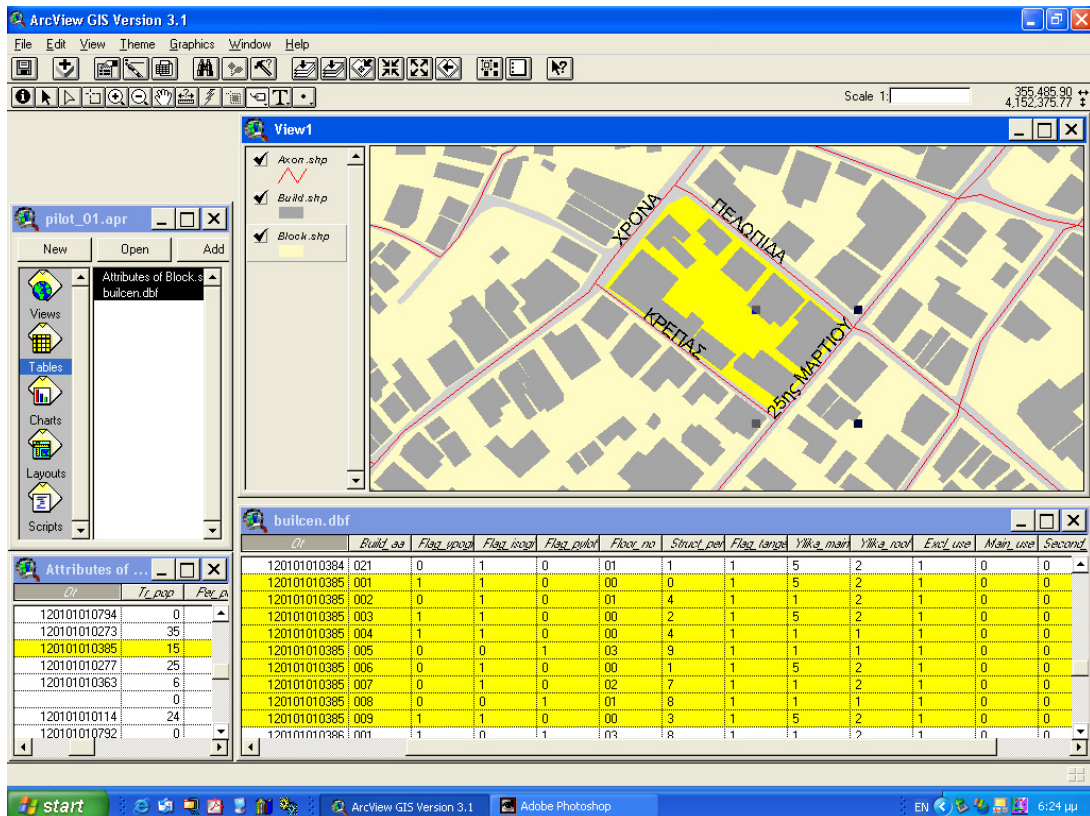

Σχήμα 2. Χαρακτηριστική οθόνη του συστήματος γεωγραφικών πληροφοριών σε περιορισμένη περιοχή

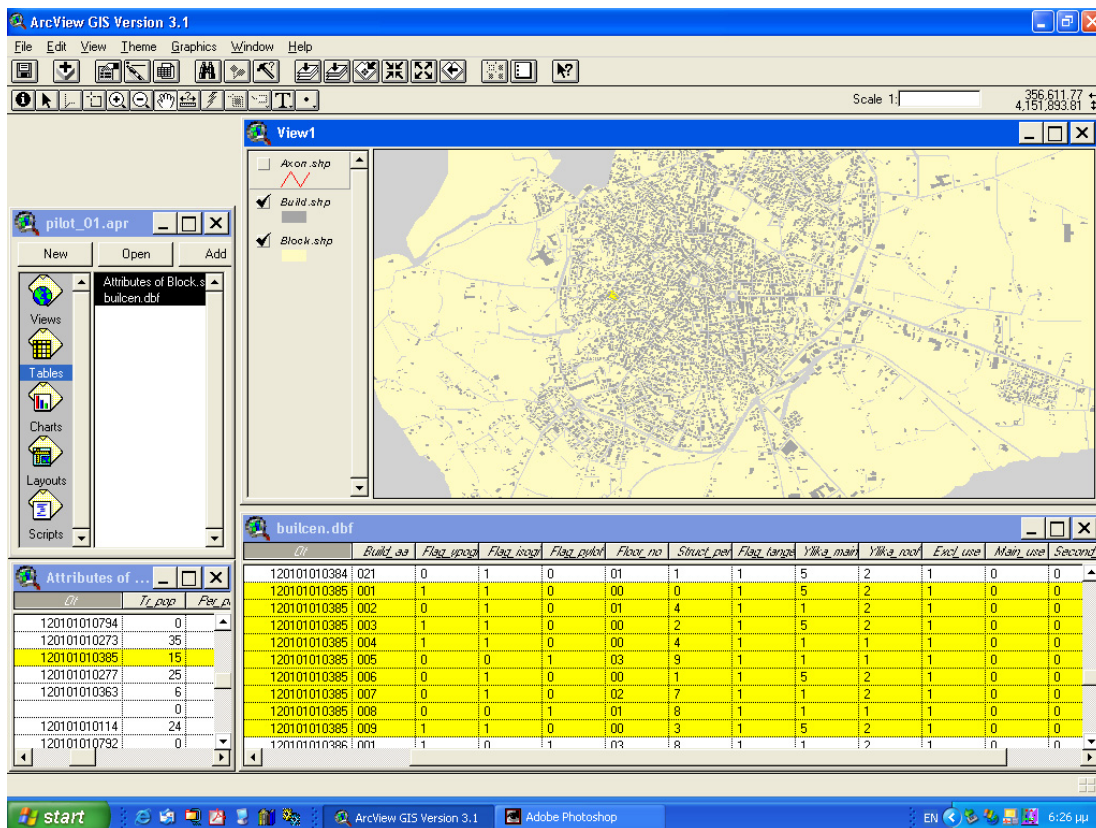

Σχήμα 3. Χαρακτηριστική οθόνη του συστήματος γεωγραφικών πληροφοριών σε ευρύτερη περιοχή

- Πιλοτική απογραφή κτιρίων από τεχνικούς σε συνεργασία με το ΤΕΕ με ανάλυση ανά κτίριο. Η απογραφή αυτή περιλαμβάνει ένα δείγμα 5% του συνόλου των κτιρίων (~400 κτίρια) σε αντιπροσωπευτικά οικοδομικά τετράγωνα της περιοχής μελέτης, τα οποία ορίστηκαν ύστερα από επεξεργασία των στοιχείων της απογραφής κτιρίων της ΕΣΥΕ. Για την απογραφή χρησιμοποιήθηκε ειδικό έντυπο που περιλαμβάνεται σε συνημμένο κείμενο (Πίνακας 4).

Πίνακας 3. Δομή περιγραφικών δεδομένων απογραφής κτιρίων της ΕΣΥΕ

Όνομα πεδίου	Περιγραφή	Κωδικοποίηση
SKA_CODE	Γεωγραφικός κωδικός	
BLOCK_NO	Αριθμός οικοδομικού τετραγώνου	
BUILD_AA	A/A κτιρίου στο οικοδομικό τετράγωνο	
FLAG_YPOGIO	Ένδειξη ύπαρξης υπογείου	0 = ΟΧΙ 1 = ΝΑΙ * = Δε δηλώθηκε ; = Περισσότερες τιμές
FLAG_ISOGIO	Ένδειξη ύπαρξης ισογείου	0 = ΟΧΙ 1 = ΝΑΙ * = Δε δηλώθηκε ; = Περισσότερες τιμές
FLAG_PYLOTI	Ένδειξη ύπαρξης πυλωτής	0 = ΟΧΙ 1 = ΝΑΙ * = Δε δηλώθηκε ; = Περισσότερες τιμές
FLOOR_NO	Αριθμός ορόφων	
STRUCT_PERIOD	Περίοδος κατασκευής	Τιμές 0 – 9
STRUCT_PERIOD	Περίοδος κατασκευής	Τιμές 0 – 9
FLAG_TANGENT	Ένδειξη ύπαρξης εφαπτομένων κτιρίων	0 = ΟΧΙ 1 = ΝΑΙ
YLIKA_MAIN	Κύρια υλικά κατασκευής κτιρίου	1 = Μπετόν 2 = Μέταλλο 3 = Ξύλο 4 = Τούβλα – τσιμεντόλιθοι 5 = Πέτρα 6 = Άλλα υλικά 0 = Δε δηλώθηκε * = Δε δηλώθηκε ; = Περισσότερες Τιμές
YLIKA_ROOF	Μορφή επικάλυψης του κτιρίου και κύρια υλικά επικάλυψης της κεκλιμένης στέγης	1 = Κεραμίδια 2 = Φύλλα επικάλυψης 3 = Άλλα υλικά 0 = Δε δηλώθηκε * = Δε δηλώθηκε ; = Περισσότερες τιμές

EXCL_USE	Αποκλειστική κτιρίου	χρήση	του	1 = κατοικία 2 = εκκλησία/μοναστήρι 3 = ξενοδοχείο 4 = εργαστάσιο/εργαστήριο 5 = σχολικό κτίριο 6 = κατάστημα/γραφείο 7 = σταθμός αυτοκινήτων (πάρκινγκ) 8 = Νοσοκομείο-κλινική 9 = Άλλη χρήση 0 = Δε δηλώθηκε * = Δε δηλώθηκε ; = Περισσότερες τιμές
MAIN_USE	Κύρια χρήση του κτιρίου			1 = κατοικία 2 = εκκλησία/μοναστήρι 3 = ξενοδοχείο 4 = εργαστάσιο/εργαστήριο 5 = σχολικό κτίριο 6 = κατάστημα/γραφείο 7 = σταθμός αυτοκινήτων (πάρκινγκ) 8 = Νοσοκομείο-κλινική 9 = Άλλη χρήση 0 = Δε δηλώθηκε * = Δε δηλώθηκε ; = Περισσότερες τιμές
SECOND_USE	Δευτερεύουσα κτιρίου	χρήση	του	1 = κατοικία 2 = εκκλησία/μοναστήρι 3 = ξενοδοχείο 4 = εργαστάσιο/εργαστήριο 5 = σχολικό κτίριο 6 = κατάστημα/γραφείο 7 = σταθμός αυτοκινήτων (πάρκινγκ) 8 = Νοσοκομείο-κλινική 9 = Άλλη χρήση 0 = Δε δηλώθηκε * = Δε δηλώθηκε ; = Περισσότερες τιμές

Σημείωση

Σε όλα τα πεδία ισχύει ότι

* = Δε δόθηκε απάντηση και

; = Βρέθηκαν περισσότερες από μία τιμές σε πεδίο που δεν επιτρέπεται

(π.χ. στο second_use απάντηση 1 και 4 κλπ.)

Α/Α Δελτίου: 3003414		ΕΝΤΥΠΟ Ο-2	
ΕΛΛΗΝΙΚΗ ΔΗΜΟΚΡΑΤΙΑ ΥΠΟΥΡΓΕΙΟ ΕΘΝΙΚΗΣ ΟΙΚΟΝΟΜΙΑΣ ΓΕΝΙΚΗ ΓΡΑΜΜΑΤΕΙΑ ΕΘΝΙΚΗΣ ΣΤΑΤΙΣΤΙΚΗΣ ΥΠΗΡΕΣΙΑΣ ΤΗΣ ΕΛΛΑΔΟΣ Τηλ.: 32.89.102, 32.89.219, 32.89.220 FAX: 52.37.266		ΔΕΛΤΙΟ ΑΠΟΓΡΑΦΗΣ ΚΤΙΡΙΩΝ της 1ης Δεκεμβρίου 2000	
Η ορθή συμπλήρωσή είναι: Τα παραλλλόγραμμα θα συμπληρώνονται με μισό μόλις			
Τομέριχης (Επίσημο)	Γεωγραφικός Κωδικός	Τομέρις	Τμήμα
(Όνομα)	(Ταξίδιο)		
Νομός Δήμος ή Κοινότητα Δημοτικό ή Κοινοτικό Διαμέρισμα Οικισμός (πόλη ή χωριό)			
1. Αριθμός οικοδομικού τετραγώνου (στήλη 1 του καταλόγου - τίτλου Εντύπου Ο-1)			
2. Δ/Α οικοδομής & κτηρίου μέσα στο απηρτημένο τμήμα (αναρχής)			
3. Α/Α κτηρίου από οικοδομικό τετράγωνο (στήλη 5 του Ο-1)			
4. Οδός επί οριζώντις (ή κωδικός κτηρίου) (στήλη 3 του Ο-1)			
5. Θύλας του κτηρίου σε σχέση με τον οδοστρώμα (στήλη 4 του Ο-1)			
6. Όροφος και λοιπά χαρακτηριστικά του κτηρίου			
7. Περιόδος κατασκευής του κτηρίου			
8. Το κτίριο κρηταιται με γκαράζ ή:			
9. Κόστος οικοδομής του κτηρίου			
10. Μεσορή επιπέδωσης του κτηρίου σε σχέση με το οδοστρώμα			
11. Χαρακτήρις & προορισμός κτηρίου			
12. Αριθμός κτηρίου (στήλη 8 του Ο-1)			
13. Είδη			
14. Μουσουλμανικό			
15. Υπογραφή			

Σχήμα 4. Εντυπο γενικής απογραφής κτιρίων του έτους 2000 της ΕΣΥΕ

Πίνακας 4. Δομή περιγραφικών δεδομένων δειγματοληπτικής απογραφής κτιρίων του ΤΕΕ

	A/A	Ερώτηση	Απάντηση
Ερωτήσεις απογραφικού δελτίου ΕΣΥΕ	1	Αριθμός οικοδομικού τετραγώνου	
	2	Κωδικός Στατιστικής Υπηρεσίας	
	3	Αριθμός κτιρίου στο οικοδομικό τετράγωνο	
	4	Οδός και αριθμός	
	5	Είναι εντός οικισμού;	
	6.1	Αριθμός ορόφων;	
	6.2	Έχει Πυλωτή;	
	6.3	Έχει υπόγειο;	
	7	Περίοδος κατασκευής	
	8	Επαφή με γειτονικά	
	9	Φέρων οργανισμός	
	10	Η οροφή του κτιρίου μπορεί να θεωρηθεί ως διάφραγμα;	
	11.1	Χρήση	
11.2	Είναι αποκλειστική η χρήση;		
12	Πλήθος κανονικών κατοικιών		
Ερωτήσεις για την εκτίμηση της τρωτότητας	13	Ποιο είναι το υλικό των στοιχείων πλήρωσης	
	14	Υπάρχουν κοντά υποστυλώματα;	
	15	Το κτίριο είναι κανονικό;	
	16	Αν το κτίριο δεν είναι κανονικό, τι είδους ακανονικότητα υπάρχει;	
	17	Κατηγορία εδάφους κατά ΕΑΚ;	
	18.1	Σεισμικός συντελεστής μελέτης «ε» (για μελέτη με ΒΔ 59)	
	18.2	Ανηγγμένα εδαφική επιτάχυνση μελέτης «α» (για μελέτη με ΕΑΚ)	
	19	Εγινε αλλαγή χρήσης σε σχέση με την προβλεπόμενη από την μελέτη;	
	20	Υπάρχουν βλάβες από προηγούμενο σεισμό	
	20.1	Αν η απάντηση στη ερώτηση 20 είναι ΝΑΙ, οι βλάβες τι είδους ήταν	
	20.2	Αν η απάντηση στη ερώτηση 20 είναι ΝΑΙ, Πώς επισκευάστηκαν	
	21	Υπάρχουν φθορές ή βλάβες από άλλα (μη σεισμικά) αίτια στον φέροντα οργανισμό;	
	22	Αν το κτίριο είναι σε επαφή με γειτονικά, υπάρχει ανισοσταθμία πλακών;	
	23	Κατασκευάστηκε σε μια φάση (ή έγιναν προσθήκες;)	
	23.1	Αν ναι, πότε έγινε η αρχική κατασκευή του φέροντος οργανισμού	
	23.2	Αν ναι, πότε έγινε η τελευταία κατασκευή του φέροντος οργανισμού	
	23.3	Έχει εκδοθεί άδεια οικοδομής για την τελευταία επέμβαση στο κτίριο;	
24	Το υπάρχον υπόγειο είναι πλήρες		
25	Υπάρχουν διαφράγματα σε όλες τις στάθμες;		

	A/A	Ερώτηση	Απάντηση			
Ερωτήσεις για την εκτίμηση της διακινδύνευσης	26	Επιφάνεια κάτοψης (ισογείου)				
	27	Ολική δομημένη επιφάνεια ανωδομής (πλην υπογείου)				
	28	Συνολικός όγκος κτιρίου πλην υπογείου				
	29	Επιφάνεια ανά χρήση				
	30	Αριθμός χρηστών				
	31	Αριθμός επισκεπτών ανά 24ωρο				
	32	Είναι διατηρητέο;				

**ΠΛΟΤΙΚΗ ΜΕΛΕΤΗ ΑΞΙΟΠΙΣΤΙΑΣ
ΤΗΣ ΑΠΟΓΡΑΦΗΣ ΚΤΙΡΙΩΝ ΕΣΥΕ**

ΣΥΓΚΡΙΣΗ ΓΕΝΙΚΗΣ ΑΠΟΓΡΑΦΗΣ ΚΤΙΡΙΩΝ ΕΣΥΕ ΚΑΙ ΔΕΙΓΜΑΤΟΛΗΠΤΙΚΗΣ ΑΠΟΓΡΑΦΗΣ ΚΤΙΡΙΩΝ ΤΕΧΝΙΚΩΝ ΣΕ ΣΥΝΕΡΓΑΣΙΑ ΜΕ ΤΟ ΤΕΕ

Σε τριανταένα οικοδομικά τετράγωνα του Δήμου Τρίπολης, με πρωτοβουλία του ΤΕΕ, διεξήχθη γενική απογραφή κτιρίων από τεχνικούς με σκοπό να γίνει σύγκριση με την γενική απογραφή κτιρίων του έτους 2000 της ΕΣΥΕ. Το δείγμα αυτό υπερβαίνει το 5% του δομημένου όγκου του Δήμου της Τρίπολης. Στον Πίνακα 5 παρουσιάζεται μια γενική εικόνα του περιεχομένου της σύγκρισης σε συχνότητες (αριθμός κτιρίων ανά οικοδομικό τετράγωνο και ποσοστά %).

Πίνακας 5. Γενική παρουσίαση της σύγκρισης.

Αριθμός Ο.Τ.	ΣΥΧΝΟΤΗΤΕΣ ΕΜΦΑΝΙΣΗΣ					
	ΤΕΕ	ΕΣΥΕ		ΠΟΣΟΣΤΑ	ΤΕΕ	ΕΣΥΕ
123	15	15		123	3	3
140&147	24	28		140&147	5	6
150	14	13		150	3	3
151	13	10		151	3	2
16	8	7		16	2	2
162	20	22		162	4	5
163	26	26		163	6	6
17	21	23		17	5	5
171	8	8		171	2	2
183	12	11		183	3	2
186&571	2			186&571	0	0
196	10	8		196	2	2
213	11	10		213	2	2
273	33	37		273	7	8
279	18	16		279	4	3
292	21	21		292	5	5
343	36	41		343	8	9
386	23	22		386	5	5
414	12	13		414	3	3
424	12	11		424	3	2
425	14	14		425	3	3
427	15	16		427	3	3
441	9	13		441	2	3
468	18	18		468	4	4
474	8	9		474	2	2
486&571	23	25		486&571	5	5
555	10	9		555	2	2
632	14	13		632	3	3
ΣΥΝΟΛΟ	450	459		ΣΥΝΟΛΟ	100	100

Τα αποτελέσματα της γενικής «εικόνας» της σύγκρισης παρουσιάζονται γραφικά στα Σχήματα 5 και 6, για τις συχνότητες (Σχήμα 5) και για τα ποσοστά (Σχήμα 6) αντίστοιχα.

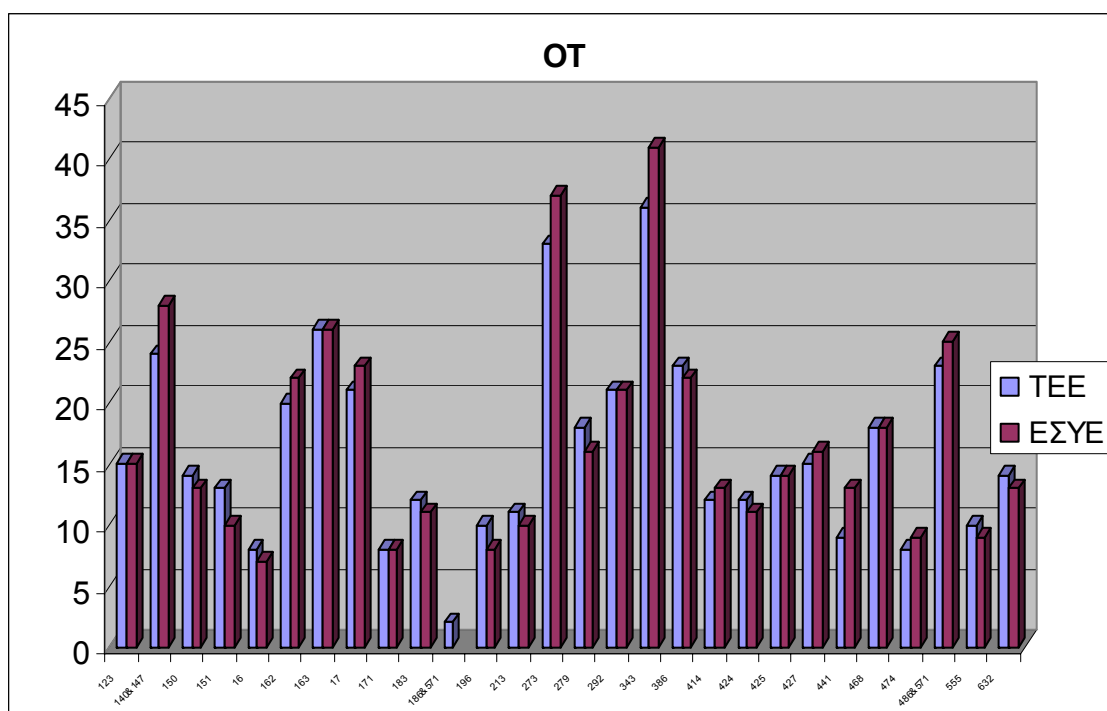

Σχήμα 5. Σύγκριση αριθμού κτιρίων ανά οικοδομικό τετράγωνο για το δειγματοληπτικό τμήμα του Δήμου Τρίπολης

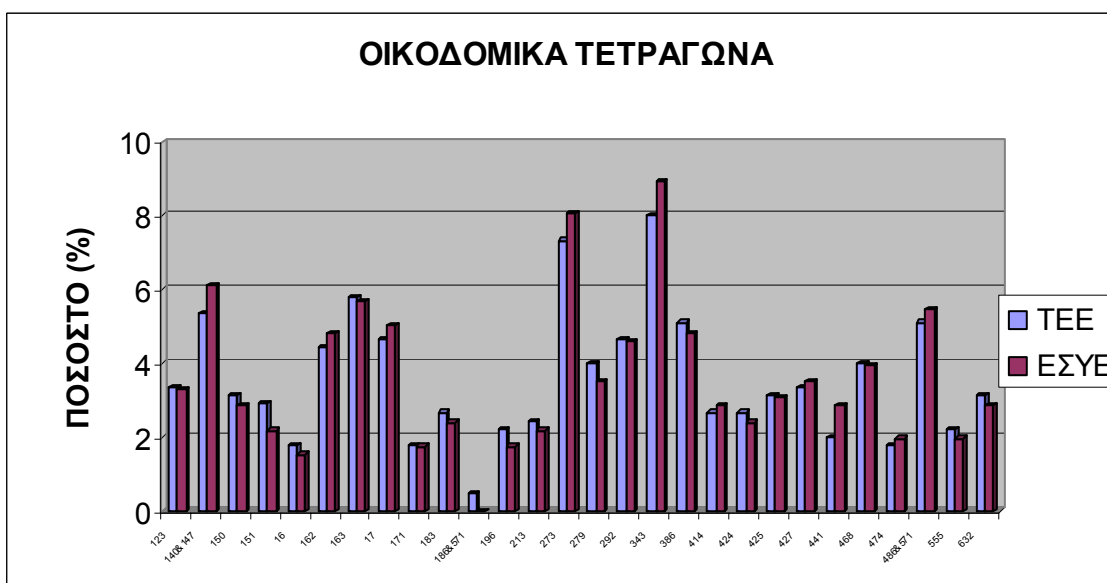

Σχήμα 6. Σύγκριση ποσοστού κτιρίων ανά οικοδομικό τετράγωνο για το δειγματοληπτικό τμήμα του Δήμου Τρίπολης

Με βάση την περιεχόμενη πληροφορία στις δύο απογραφές κτιρίων (ΕΣΥΕ, δειγματοληπτική απογραφή), Η σύγκριση μπορεί να γίνει για τις πληροφορίες που παρουσιάζονται στον Πίνακα 6.

Πίνακας 6. Συγκρινόμενες πληροφορίες απογραφών κτιρίων

ΥΠΟΓΕΙΟ	ΙΣΟΓΕΙΟ	ΠΥΛΩΤΗ	ΟΡΟΦΟΙ	ΗΛΙΚΙΑ	ΕΠΑΦΗ	ΥΛΙΚΟ	ΧΡΗΣΗ				
0	ΟΧΙ	0	ΙΣΟΓΕΙΟ	0	ΠΡΟ 1919	0	ΟΧΙ	1	ΜΠΕΤΟΝ	1	ΚΑΤΟΙΚΙΑ
1	ΝΑΙ	1	1	1	1919-1945	1	ΝΑΙ	2	ΜΕΤΑΛΛΟ	2	ΕΚΚΛΗΣΙΑ
		2	2	2	1946-1960			3	ΞΥΛΟ	3	ΞΕΝΟΔΟΧΕΙΟ
		3	3	3	1961-1970			4	ΤΟΥΒΛΑ	4	ΕΡΓΟΣΤΑΣΙΟ
		4	4	4	1971-1980			5	ΠΕΤΡΑ	5	ΣΧΟΛΕΙΟ
		5	5	5	1981-1985			6	ΑΛΛΟ	6	ΚΑΤΑΣΤΗΜΑ
		6	6	6	1986-1990					7	ΘΕΣΗ ΣΤΑΘ/ΣΗΣ
		7	7	7	1991-1995					8	ΝΟΣΟΚΟΜΕΙΟ
				8	1996-2001					9	ΑΛΛΗ
				9	ΜΕΤΑ 2002						
*	ΔΕΝ ΔΗΛΩΘΗΚΕ										
?	ΠΕΡΙΣΣΟΤΕΡΕΣ ΤΙΜΕΣ										

Στο Σχήμα 7 παρουσιάζεται το αποτέλεσμα της σύγκρισης για την πληροφορία: **επαφή** των κτιρίων (Σχήμα 7 αριστερά σε αριθμό κτιρίων και δεξιά σε ποσοστά %).

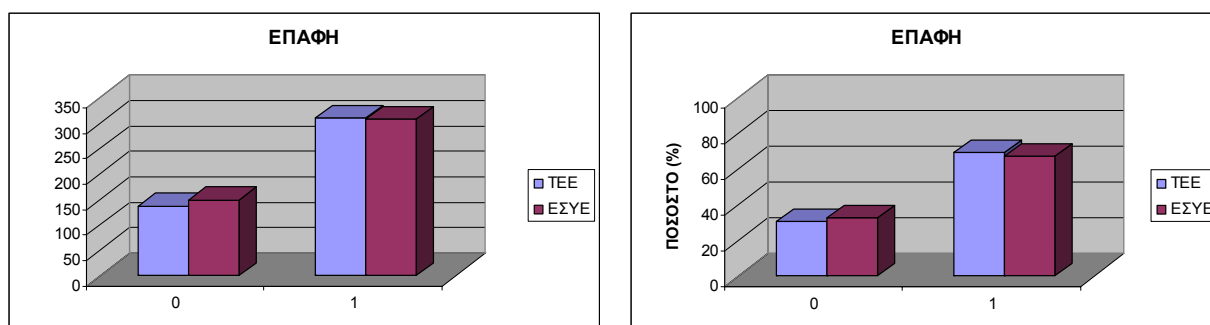

Σχήμα 7. Σύγκριση της πληροφορίας: επαφή

Στο Σχήμα 8 παρουσιάζεται το αποτέλεσμα της σύγκρισης για την πληροφορία: **ηλικία** των κτιρίων (Σχήμα 8 αριστερά σε αριθμό κτιρίων και δεξιά σε ποσοστά %).

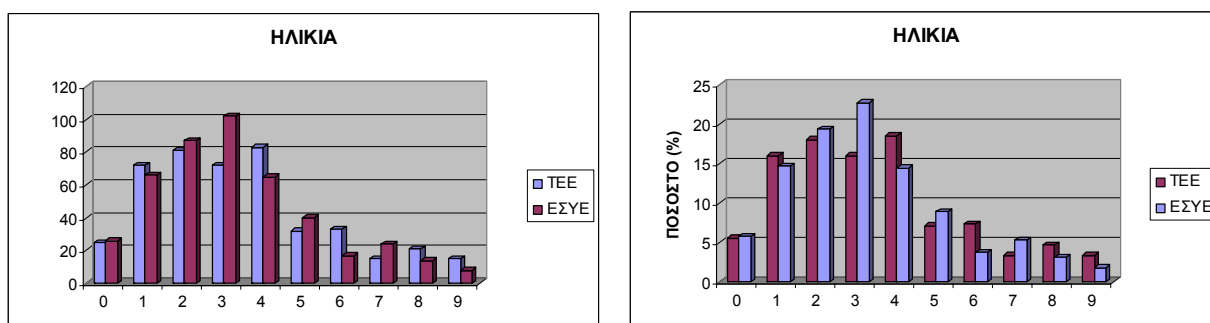

Σχήμα 8. Σύγκριση της πληροφορίας: ηλικία

Στο Σχήμα 9 παρουσιάζεται το αποτέλεσμα της σύγκρισης για την πληροφορία: **υπόγειο** (υπαρξη ή όχι) των κτιρίων (Σχήμα 9 αριστερά σε αριθμό κτιρίων και δεξιά σε ποσοστά %).

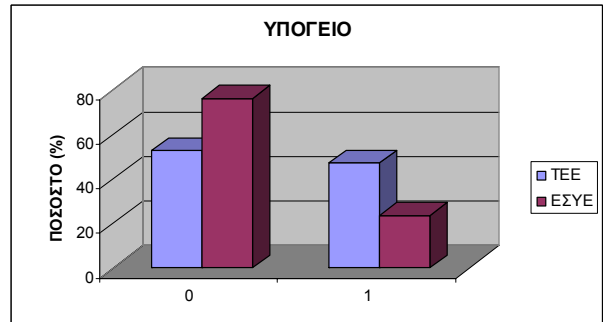
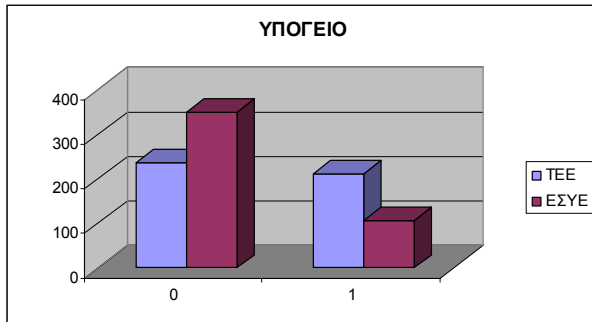

Σχήμα 9. Σύγκριση της πληροφορίας: υπόγειο

Στο Σχήμα 10 παρουσιάζεται το αποτέλεσμα της σύγκρισης για την πληροφορία: **ισόγειο** (ύπαρξη ή όχι) των κτιρίων (Σχήμα 10 αριστερά σε αριθμό κτιρίων και δεξιά σε ποσοστά %).

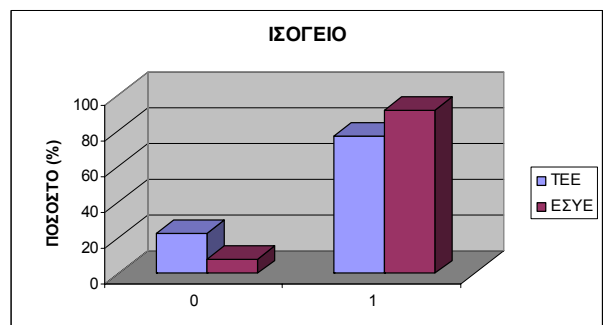
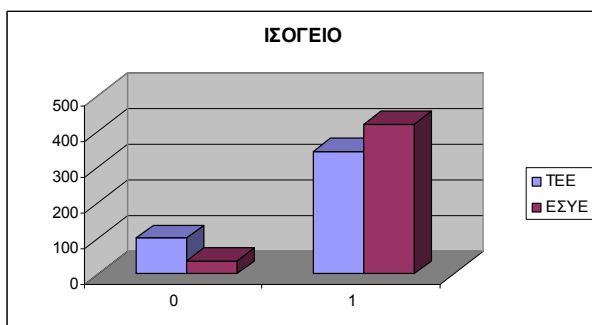

Σχήμα 10. Σύγκριση της πληροφορίας: ισόγειο

Στο Σχήμα 11 παρουσιάζεται το αποτέλεσμα της σύγκρισης για την πληροφορία: **πιλοτή** (ύπαρξη ή όχι) των κτιρίων (Σχήμα 11 αριστερά σε αριθμό κτιρίων και δεξιά σε ποσοστά %).

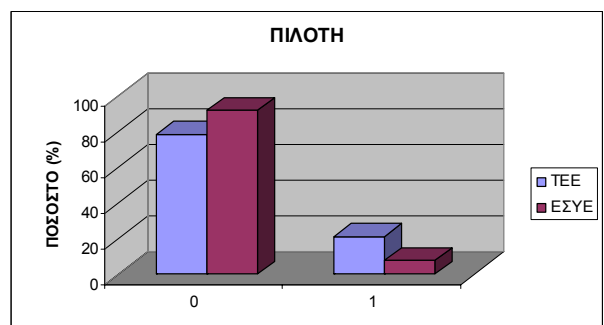
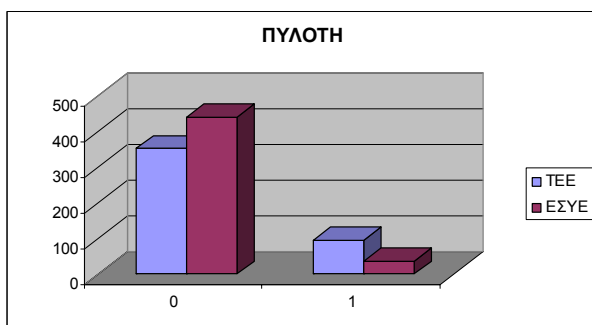

Σχήμα 11. Σύγκριση της πληροφορίας: πιλοτή

Στο Σχήμα 12 παρουσιάζεται το αποτέλεσμα της σύγκρισης για την πληροφορία: **όροφοι** των κτιρίων (Σχήμα 12 αριστερά σε αριθμό κτιρίων και δεξιά σε ποσοστά %).

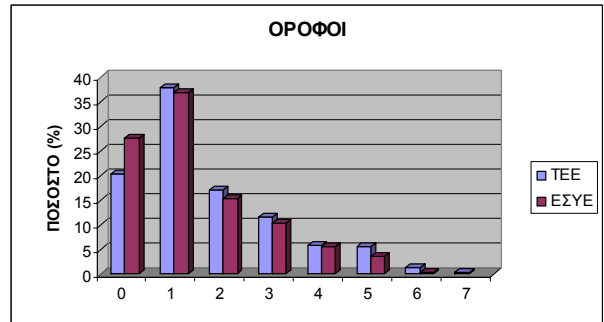
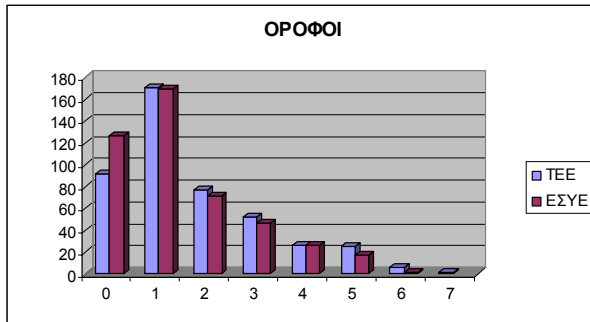

Σχήμα 12. Σύγκριση της πληροφορίας: όροφοι

Στο Σχήμα 13 παρουσιάζεται το αποτέλεσμα της σύγκρισης για την πληροφορία: **χρήση** των κτιρίων (Σχήμα 13 αριστερά σε αριθμό κτιρίων και δεξιά σε ποσοστά %).

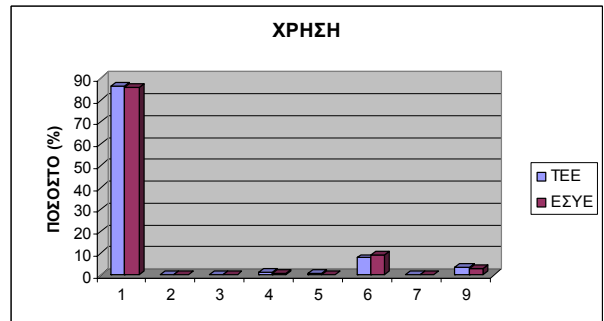
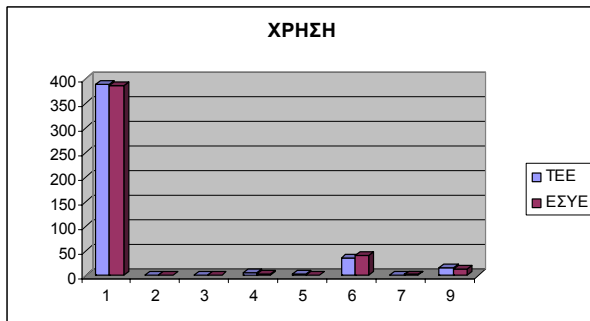

Σχήμα 13. Σύγκριση της πληροφορίας: χρήση

Στο Σχήμα 14 παρουσιάζεται το αποτέλεσμα της σύγκρισης για την πληροφορία: **υλικό** των κτιρίων (Σχήμα 14 αριστερά σε αριθμό κτιρίων και δεξιά σε ποσοστά %).

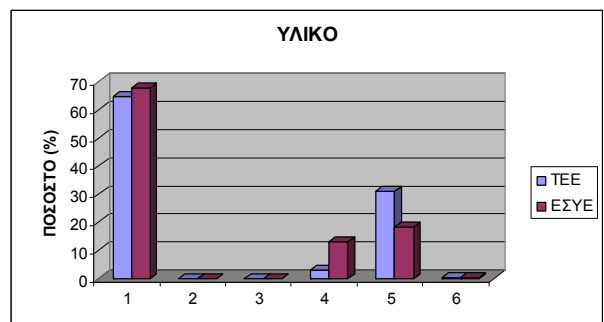
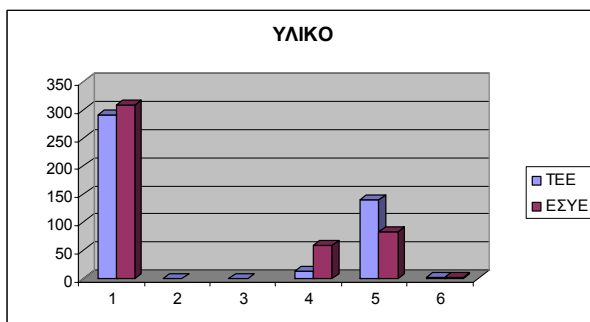

Σχήμα 14. Σύγκριση της πληροφορίας: υλικό

Στο CD που περιλαμβάνει το σύνολο του υλικού των παραδοτέων περιλαμβάνονται αναλυτικά αρχεία της σύγκρισης σε επίπεδο οικοδομικού τετραγώνου αλλά και κτιρίου.

**Ο ΔΟΜΙΚΟΣ ΠΛΟΥΤΟΣ ΤΗΣ ΧΩΡΑΣ
ΚΑΤΑ ΤΗΝ ΑΠΟΓΡΑΦΗ ΚΤΙΡΙΩΝ ΕΣΥΕ
(ΔΕΚΕΜΒΡΙΟΣ 2000)**

ΕΠΙΚΡΑΤΕΙΑ - ΕΤΟΣ ΚΑΤΑΣΚΕΥΗΣ ΚΤΙΡΙΩΝ

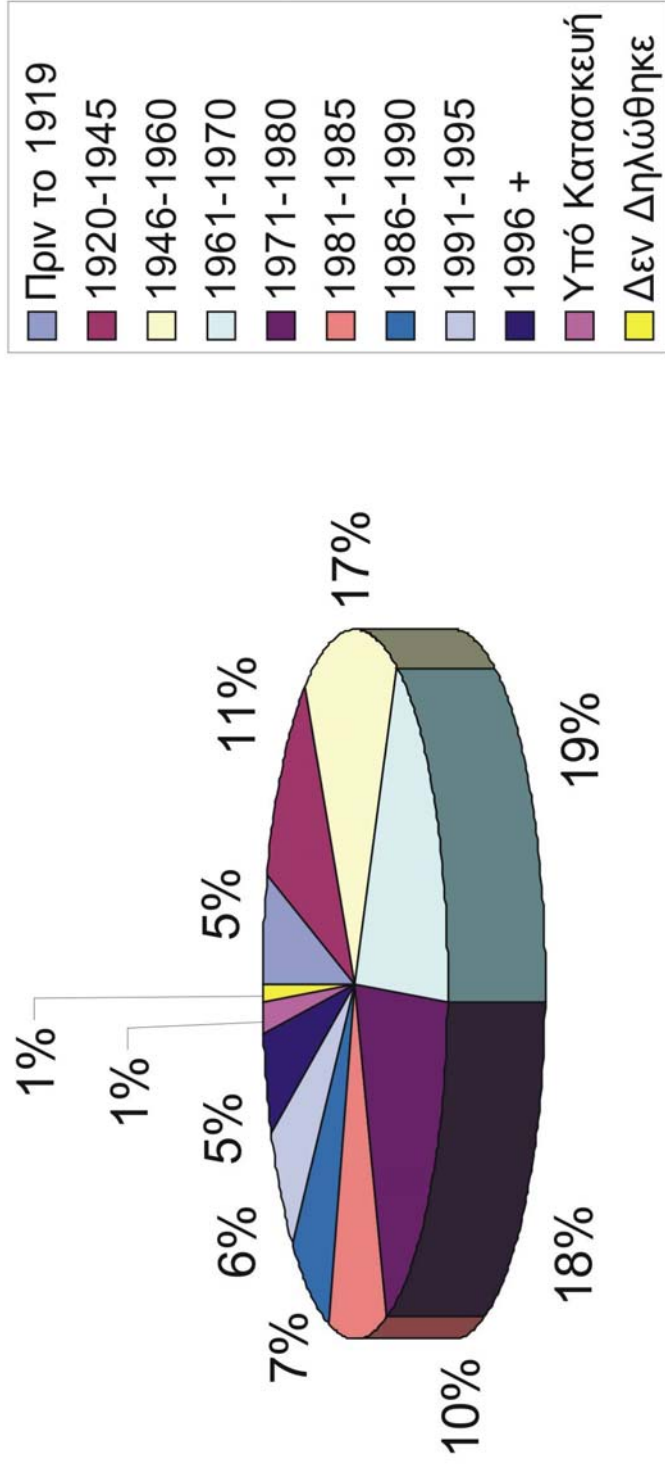

ΕΠΙΚΡΑΤΕΙΑ – ΚΤΙΡΙΑ – ΕΤΟΣ ΚΑΤΑΣΚΕΥΗΣ

ΗΛΙΚΙΑ	ΑΡΙΘΜΟΣ	ΠΟΣΟΣΤΟ
Πριν το 1919	199510	5
1920-1945	432024	11
1946-1960	665315	17
1961-1970	735791	18
1971-1980	737575	18
1981-1985	404303	10
1986-1990	297348	7
1991-1995	241615	6
1996 +	191739	5
Υπό Κατασκευή	57430	1
Δεν Δηλώθηκε	27862	1
Σύνολο Κτιρίων	3990512	100

ΕΠΙΚΡΑΤΕΙΑ - ΚΤΙΡΙΑ ΑΡΙΘΜΟΣ ΟΡΟΦΩΝ

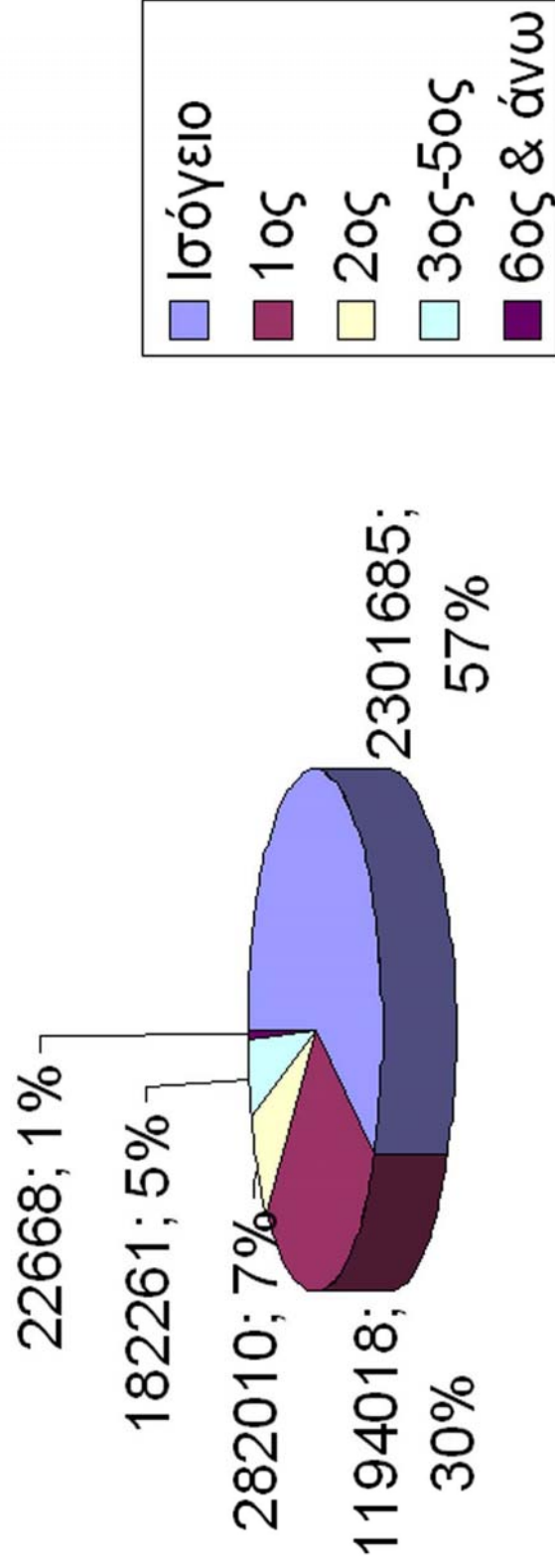

ΕΠΙΚΡΑΤΕΙΑ – ΚΤΙΡΙΑ – ΑΡΙΘΜΟΣ ΟΡΟΦΩΝ

ΟΡΟΦΟΙ	ΑΡΙΘΜΟΣ	ΠΟΣΟΣΤΟ
Ισόγειο	2301685	58
1ος	1194018	30
2ος	282010	7
3ος-5ος	182261	5
6ος & άνω	22668	1
Σύνολο	3990512	100

ΕΠΙΚΡΑΤΕΙΑ - ΧΡΗΣΗ ΚΤΙΡΙΩΝ

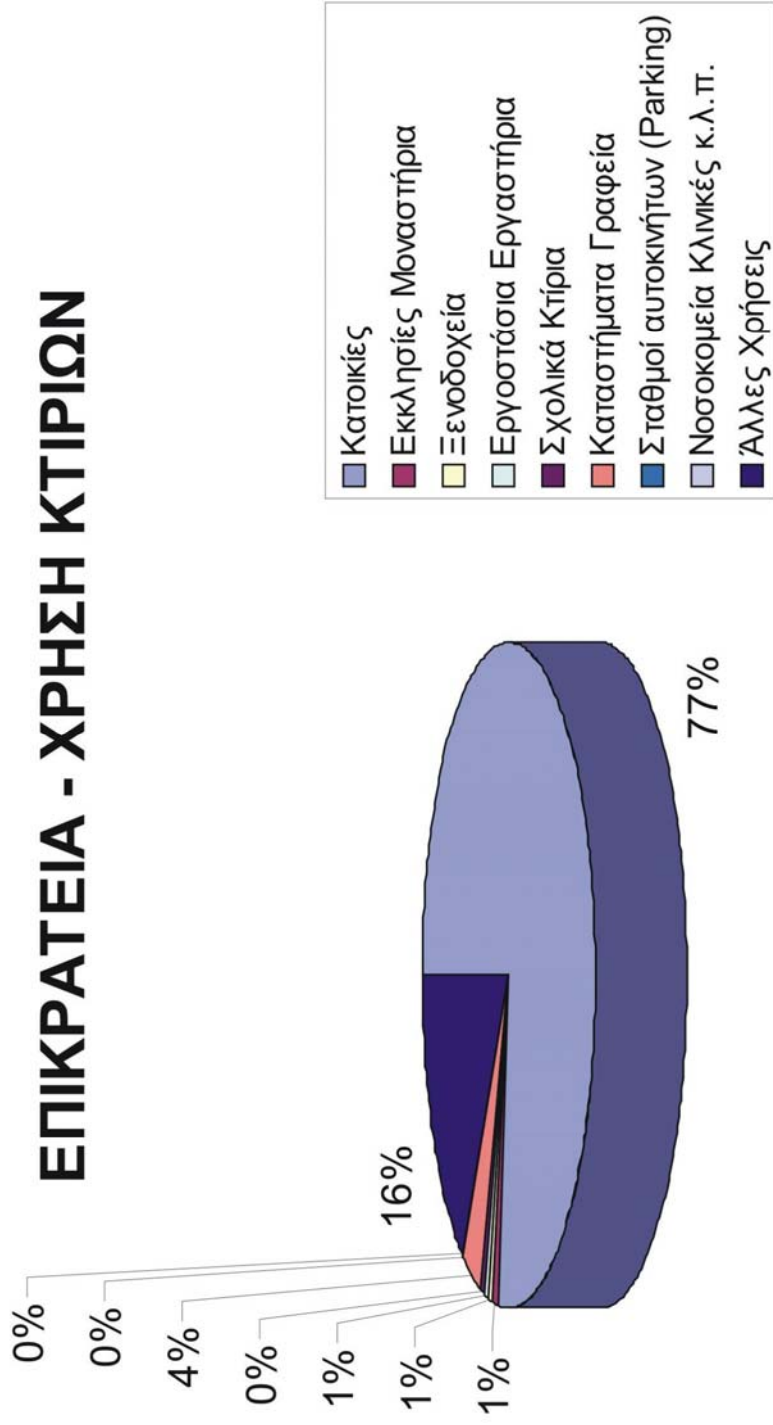

ΕΠΙΚΡΑΤΕΙΑ – ΚΤΙΡΙΑ – ΧΡΗΣΗ

ΧΡΗΣΗ	ΑΡΙΘΜΟΣ	ΠΟΣΟΣΤΟ
Κατοικίες	3071446	77
Εκκλησίες Μοναστήρια	43901	1
Ξενοδοχεία	32803	1
Εργοστάσια Εργαστήρια	36369	1
Σχολικά Κτίρια	18222	0
Καταστήματα Γραφεία	150287	4
Σταθμοί αυτοκινήτων (Parking)	6617	0
Νοσοκομεία Κλινικές κ.λ.π.	2303	0
Άλλες Χρήσεις	628564	16
Σύνολο	3990512	100

**ΕΠΙΚΡΑΤΕΙΑ – ΚΤΙΡΙΑ – ΑΡΙΘΜΟΣ ΟΡΟΦΩΝ
(ΑΝΑ ΝΟΜΟ)**

Νομός	ΑΡΙΘΜΟΣ							ΠΟΣΟΣΤΟ				
	Μόνιμος Πληθυσμός	Σύνολο Κτιρίων	Ισόγειο	1ος	2ος	3ος- 5ος	6ος & άνω	Ισόγειο	1ος	2ος	3ος- 5ος	6ος & άνω
ΑΙΤΩΛΙΑΣ ΚΑΙ ΑΚΑΡΝΑΝΙΑΣ	219092	100433	64799	29416	4328	1787	99	65	29	4	2	0
ΒΟΙΩΤΙΑΣ	123670	59648	38358	18239	2330	715	2	64	31	4	1	0
ΕΥΒΟΙΑΣ	207305	119819	74557	37253	6323	1591	91	62	31	5	1	0
ΕΥΡΥΤΑΝΙΑΣ	19518	17688	11725	5422	443	96	2	66	31	3	1	0
ΦΘΙΩΤΙΔΟΣ	169542	81251	48236	24616	5659	1721	47	59	30	7	2	0
ΦΩΚΙΔΟΣ	37866	31569	15550	12961	2700	355	2	49	41	9	1	0
ΑΡΓΟΛΙΔΟΣ	102389	46451	27631	15729	2502	575	12	59	34	5	1	0
ΑΡΚΑΔΙΑΣ	91326	66582	33947	28776	2629	1087	44	51	43	4	2	0
ΑΧΑΪΑΣ	318899	113232	61351	40014	7402	3429	963	54	35	7	3	1
ΗΛΕΙΑΣ	183521	88617	61393	22025	3972	1186	38	69	25	4	1	0
ΚΟΡΙΝΘΙΑΣ	144527	82769	54092	24249	3132	1224	71	65	29	4	1	0
ΛΑΚΩΝΙΑΣ	92811	64062	30579	29229	3591	654	8	48	46	6	1	0
ΜΕΣΣΗΝΙΑΣ	166549	93466	50276	38628	2971	1507	84	54	41	3	2	0
ΖΑΚΥΝΘΟΥ	38883	24277	15895	6137	1717	369	1	65	25	7	2	0
ΚΕΡΚΥΡΑΣ	111081	61505	32464	22798	2641	1475	20	53	37	4	2	0
ΚΕΦΑΛΛΗΝΙΑΣ	37756	27397	19300	6234	1692	171	0	70	23	6	1	0
ΛΕΥΚΑΔΟΣ	21853	15683	6920	7606	1093	64	0	44	48	7	0	0
ΑΡΤΗΣ	73620	37717	27116	8463	1544	582	12	72	22	4	2	0
ΘΕΣΠΡΩΤΙΑΣ	43601	22341	15147	5998	806	385	5	68	27	4	2	0
ΙΩΑΝΝΙΝΩΝ	161013	81827	55904	19917	3723	2220	61	68	24	5	3	0
ΠΡΕΒΕΖΗΣ	58144	29182	19763	7582	1135	431	2	68	26	4	1	0
ΚΑΡΔΙΤΣΗΣ	120255	68283	54039	11866	1470	859	49	79	17	2	1	0
ΛΑΡΙΣΗΣ	282156	113344	80397	24414	5458	2576	496	71	22	5	2	0
ΜΑΓΝΗΣΙΑΣ	204570	93493	55738	29606	5875	2145	129	60	32	6	2	0
ΤΡΙΚΑΛΩΝ	132689	74492	57231	14530	1530	1113	86	77	20	2	1	0
ΓΡΕΒΕΝΩΝ	32567	19891	13171	5773	522	401	24	66	29	3	2	0
ΔΡΑΜΑΣ	102184	43112	25307	14685	1772	1275	73	59	34	4	3	0
ΗΜΑΘΙΑΣ	142407	56073	36031	14384	3245	2374	38	64	26	6	4	0

Νομός	ΑΡΙΘΜΟΣ							ΠΟΣΟΣΤΟ				
	Μόνιμος Πληθυσμός	Σύνολο Κτιρίων	Ισόγειο	1ος	2ος	3ος- 5ος	6ος & άνω	Ισόγειο	1ος	2ος	3ος- 5ος	6ος & άνω
ΘΕΣΣΑΛΟΝΙΚΗΣ	1084001	195532	90589	51738	19666	28161	5376	46	26	10	14	3
ΚΑΒΑΛΑΣ	141499	62158	31696	24236	4259	1762	205	51	39	7	3	0
ΚΑΣΤΟΡΙΑΣ	53702	22148	9736	10140	1649	612	11	44	46	7	3	0
ΚΙΛΚΙΣ	86424	45039	34709	8482	1258	536	53	77	19	3	1	0
ΚΟΖΑΝΗΣ	153939	71141	46682	19322	3032	2044	60	66	27	4	3	0
ΠΕΛΛΗΣ	143957	60759	37608	19268	1978	1873	31	62	32	3	3	0
ΠΙΕΡΙΑΣ	126412	49689	25480	18478	3690	2020	17	51	37	7	4	0
ΣΕΡΡΩΝ	194397	100219	69198	26717	2729	1292	282	69	27	3	1	0
ΦΛΩΡΙΝΗΣ	54109	29307	19051	9014	703	514	25	65	31	2	2	0
ΧΑΛΚΙΔΙΚΗΣ	96849	74730	42716	26133	4975	899	7	57	35	7	1	0
ΑΓΙΟΝ ΟΡΟΣ	1961	1095	421	606	56	12	0	38	55	5	1	0
ΕΒΡΟΥ	149283	73055	55886	13039	2654	1443	32	76	18	4	2	0
ΞΑΝΘΗΣ	102959	34123	22477	8303	2012	988	162	66	24	6	3	0
ΡΟΔΟΠΗΣ	111237	51980	45006	5070	966	910	27	87	10	2	2	0
ΔΩΔΕΚΑΝΗΣΟΥ	188478	84510	48538	27916	6435	1579	40	57	33	8	2	0
ΚΥΚΛΑΔΩΝ	109956	103461	66169	32107	4726	455	1	64	31	5	0	0
ΛΕΣΒΟΥ	107619	81329	39875	36567	4416	420	17	49	45	5	1	0
ΣΑΜΟΥ	43841	37788	21374	14857	1440	116	1	57	39	4	0	0
ΧΙΟΥ	53054	36326	17462	17232	1239	191	13	48	47	3	1	0
ΗΡΑΚΛΕΙΟΥ	291205	124354	71342	38008	11337	3572	73	57	31	9	3	0
ΛΑΣΙΘΙΟΥ	75704	56070	38099	13721	3319	920	6	68	24	6	2	0
ΡΕΘΥΜΝΗΣ	78942	41566	20399	19002	1458	693	14	49	46	4	2	0
ΧΑΝΙΩΝ	148146	65235	37675	22822	3586	1125	26	58	35	5	2	0
ΝΟΜΑΡΧΙΑ ΑΘΗΝΩΝ	2805262	356319	89739	98906	77024	78315	11808	25	28	22	22	3
ΝΟΜΑΡΧΙΑ ΑΝΑΤΟΛΙΚΗΣ ΑΤΤΙΚΗΣ	386067	190458	116489	51874	14794	4778	71	61	27	8	3	0
ΝΟΜΑΡΧΙΑ ΔΥΤΙΚΗΣ ΑΤΤΙΚΗΣ	149786	63647	45966	13997	3169	508	5	72	22	5	1	0
ΝΟΜΑΡΧΙΑ ΠΕΙΡΑΙΩΣ	553450	144270	70386	39913	17235	14156	1846	49	28	12	10	1
ΣΥΝΟΛΟ ΕΛΛΑΔΟΣ	10932033	3990512	2301685	1194018	282010	182261	22668	58	30	7	5	1

**ΕΠΙΚΡΑΤΕΙΑ – ΚΤΙΡΙΑ – ΧΡΗΣΗ
(ΠΟΣΟΣΤΑ % ΑΝΑ ΝΟΜΟ)**

	Αριθμός Κτιρίων	Κατοικίες	Εκκλησίες Μοναστήρια	Ξενοδοχεία	Εργοστάσια Εργαστήρια	Σχολικά Κτίρια	Καταστήματα Γραφεία	Σταθμοί αυτοκινήτων (Parking)	Νοσοκομεία Κλινικές κ.λ.π.	Άλλες Χρήσεις
ΑΙΤΩΛΙΑΣ ΚΑΙ ΑΚΑΡΝΑΝΙΑΣ	100433	79	1	0	0	1	3	0	0	16
ΒΟΙΩΤΙΑΣ	59648	73	1	0	1	0	5	0	0	19
ΕΥΒΟΙΑΣ	119819	77	1	1	1	0	3	0	0	16
ΕΥΡΥΤΑΝΙΑΣ	17688	75	3	1	0	1	2	0	0	18
ΦΘΙΩΤΙΔΟΣ	81251	78	1	0	0	0	3	0	0	17
ΦΩΚΙΔΟΣ	31569	72	2	0	0	0	3	0	0	22
ΑΡΓΟΛΙΔΟΣ	46451	78	1	2	1	0	5	0	0	13
ΑΡΚΑΔΙΑΣ	66582	74	2	0	1	1	3	0	0	19
ΑΧΑΪΑΣ	113232	80	1	0	1	1	4	0	0	13
ΗΛΕΙΑΣ	88617	78	1	0	1	0	3	0	0	17
ΚΟΡΙΝΘΙΑΣ	82769	75	1	0	1	0	3	0	0	19
ΛΑΚΩΝΙΑΣ	64062	80	2	0	1	0	2	0	0	14
ΜΕΣΣΗΝΙΑΣ	93466	79	2	1	1	0	3	0	0	14
ΖΑΚΥΝΘΟΥ	24277	68	1	5	1	0	8	0	0	17
ΚΕΡΚΥΡΑΣ	61505	76	1	2	1	0	4	0	0	15
ΚΕΦΑΛΛΗΝΙΑΣ	27397	75	2	3	1	0	4	0	0	15
ΛΕΥΚΑΔΟΣ	15683	74	2	3	1	0	3	0	0	17
ΑΡΤΗΣ	37717	78	1	0	0	1	2	0	0	17
ΘΕΣΠΡΩΤΙΑΣ	22341	78	2	1	1	1	3	0	0	14
ΙΩΑΝΝΙΝΩΝ	81827	72	2	0	1	1	3	0	0	21
ΠΡΕΒΕΖΗΣ	29182	76	1	1	1	1	5	0	0	16
ΚΑΡΔΙΤΣΗΣ	68283	66	1	0	1	0	3	0	0	29
ΛΑΡΙΣΗΣ	113344	69	1	0	1	0	3	0	0	25
ΜΑΓΝΗΣΙΑΣ	93493	81	1	2	1	0	4	0	0	12
ΤΡΙΚΑΛΩΝ	74492	69	1	0	1	1	3	0	0	25
ΓΡΕΒΕΝΩΝ	19891	77	1	0	1	1	2	0	0	18
ΔΡΑΜΑΣ	43112	75	1	0	1	1	4	0	0	19
ΗΜΑΘΙΑΣ	56073	65	0	0	1	0	4	0	0	28
ΘΕΣΣΑΛΟΝΙΚΗΣ	195532	81	0	0	2	0	3	0	0	12
ΚΑΒΑΛΑΣ	62158	77	0	1	1	0	4	0	0	16
ΚΑΣΤΟΡΙΑΣ	22148	72	1	0	1	1	2	0	0	22
ΚΙΛΚΙΣ	45039	66	1	0	1	1	3	0	0	29
ΚΟΖΑΝΗΣ	71141	65	1	0	1	1	3	0	0	29

	Αριθμός Κτιρίων	Κατοικίες	Εκκλησίες Μοναστήρια	Ξενοδοχεία	Εργοστάσια Εργαστήρια	Σχολικά Κτίρια	Καταστήματα Γραφεία	Σταθμοί αυτοκινήτων (Parking)	Νοσοκομεία Κλινικές κ.λ.π.	Άλλες Χρήσεις
ΠΕΛΛΗΣ	60759	68	0	0	1	1	3	0	0	26
ΠΙΕΡΙΑΣ	49689	78	1	2	1	0	3	0	0	15
ΣΕΡΡΩΝ	100219	66	1	0	1	0	3	0	0	30
ΦΛΩΡΙΝΗΣ	29307	61	1	0	0	1	3	0	0	34
ΧΑΛΚΙΔΙΚΗΣ	74730	82	1	2	1	0	3	0	0	12
ΑΓΙΟΝ ΟΡΟΣ	1095	75	10	2	2	0	0	0	0	11
ΕΒΡΟΥ	73055	69	0	0	1	0	4	0	0	25
ΞΑΝΘΗΣ	34123	78	1	0	1	1	3	0	0	17
ΡΟΔΟΠΗΣ	51980	68	1	0	1	1	3	0	0	27
ΔΩΔΕΚΑΝΗΣΟΥ	84510	74	2	4	1	0	7	0	0	11
ΚΥΚΛΑΔΩΝ	103461	70	4	4	0	0	4	0	0	16
ΛΕΣΒΟΥ	81329	75	1	1	1	0	5	0	0	16
ΣΑΜΟΥ	37788	77	2	2	1	0	3	0	0	14
ΧΙΟΥ	36326	77	2	1	1	0	3	0	0	16
ΗΡΑΚΛΕΙΟΥ	124354	77	1	2	1	0	6	0	0	12
ΛΑΣΙΘΙΟΥ	56070	69	2	2	1	0	3	0	0	23
ΡΕΘΥΜΝΗΣ	41566	70	3	3	1	1	4	0	0	18
ΧΑΝΙΩΝ	65235	79	2	2	1	1	4	0	0	10
ΝΟΜΑΡΧΙΑ ΑΘΗΝΩΝ	356319	89	0	0	1	1	5	0	0	3
ΝΟΜΑΡΧΙΑ ΑΝΑΤΟΛΙΚΗΣ ΑΤΤΙΚΗΣ	190458	88	0	0	1	0	3	0	0	7
ΝΟΜΑΡΧΙΑ ΔΥΤΙΚΗΣ ΑΤΤΙΚΗΣ	63647	83	0	0	2	0	4	0	0	10
ΝΟΜΑΡΧΙΑ ΠΕΙΡΑΙΩΣ	144270	87	1	0	1	0	4	0	0	5
ΣΥΝΟΛΟ ΕΛΛΑΔΟΣ	3990512	77	1	1	1	0	4	0	0	16

**ΕΠΙΚΡΑΤΕΙΑ – ΚΤΙΡΙΑ – ΕΤΟΣ ΚΑΤΑΣΚΕΥΗΣ
(ΠΟΣΟΣΤΑ % ΑΝΑ ΝΟΜΟ)**

	Αριθμός Κτιρίων	Πριν το 1919	1920-1945	1946-1960	1961-1970	1971-1980	1981-1985	1986-1990	1991-1995	1996 +	Υπό Κατασκευή	Δεν Δηλώθηκε
ΑΙΤΩΛΙΑΣ ΚΑΙ ΑΚΑΡΝΑΝΙΑΣ	100433	3	13	18	20	19	11	7	5	3	1	1
ΒΟΙΩΤΙΑΣ	59648	2	9	15	17	20	16	9	6	4	1	0
ΕΥΒΟΙΑΣ	119819	6	12	14	16	18	13	10	7	4	1	1
ΕΥΡΥΤΑΝΙΑΣ	17688	4	17	24	14	12	9	6	7	5	1	1
ΦΘΙΩΤΙΔΟΣ	81251	2	9	23	18	18	12	7	5	4	2	1
ΦΩΚΙΔΟΣ	31569	9	17	17	15	14	8	7	5	5	2	1
ΑΡΓΟΛΙΔΟΣ	46451	5	13	14	16	18	11	9	7	5	2	1
ΑΡΚΑΔΙΑΣ	66582	20	21	13	15	12	6	4	4	3	1	1
ΑΧΑΪΑΣ	113232	7	11	15	19	19	9	7	6	5	1	1
ΗΛΕΙΑΣ	88617	3	8	12	19	19	14	9	7	5	2	1
ΚΟΡΙΝΘΙΑΣ	82769	2	9	11	16	20	16	10	8	5	2	1
ΛΑΚΩΝΙΑΣ	64062	20	23	15	11	11	6	5	5	4	1	0
ΜΕΣΣΗΝΙΑΣ	93466	12	18	14	17	13	8	8	6	4	1	0
ΖΑΚΥΝΘΟΥ	24277	1	4	34	11	12	10	11	9	5	2	1
ΚΕΡΚΥΡΑΣ	61505	17	14	12	11	14	11	9	5	3	1	4
ΚΕΦΑΛΛΗΝΙΑΣ	27397	3	3	44	12	10	6	8	6	5	2	1
ΛΕΥΚΑΔΟΣ	15683	19	14	12	14	14	7	7	6	5	1	0
ΑΡΤΗΣ	37717	1	7	23	25	21	9	5	4	3	1	1
ΘΕΣΠΡΩΤΙΑΣ	22341	3	7	14	18	25	13	6	6	6	1	0
ΙΩΑΝΝΙΝΩΝ	81827	6	14	21	18	17	8	6	5	4	1	1
ΠΡΕΒΕΖΗΣ	29182	2	4	12	21	23	14	9	7	5	2	1
ΚΑΡΔΙΤΣΗΣ	68283	2	8	25	24	21	8	5	4	3	1	1
ΛΑΡΙΣΗΣ	113344	2	7	22	23	21	9	6	5	4	1	0
ΜΑΓΝΗΣΙΑΣ	93493	7	11	25	14	15	11	6	6	4	1	0
ΤΡΙΚΑΛΩΝ	74492	1	6	20	23	24	10	6	5	3	1	1
ΓΡΕΒΕΝΩΝ	19891	1	5	16	17	19	10	6	5	19	2	0
ΔΡΑΜΑΣ	43112	2	17	21	19	17	7	6	5	4	1	1
ΗΜΑΘΙΑΣ	56073	1	4	19	28	22	9	6	5	4	2	1
ΘΕΣΣΑΛΟΝΙΚΗΣ	195532	1	4	13	21	22	12	10	8	8	1	0
ΚΑΒΑΛΑΣ	62158	4	13	18	19	15	8	8	7	6	1	1
ΚΑΣΤΟΡΙΑΣ	22148	4	15	20	17	19	9	5	4	3	2	0
ΚΙΛΚΙΣ	45039	0	9	21	23	23	9	6	5	4	1	0
ΚΟΖΑΝΗΣ	71141	2	6	19	19	18	10	6	6	11	2	0
ΠΕΛΛΗΣ	60759	1	6	18	27	20	9	6	5	4	2	0

	Αριθμός Κτιρίων	Πριν το 1919	1920-1945	1946-1960	1961-1970	1971-1980	1981-1985	1986-1990	1991-1995	1996 +	Υπό Κατασκευή	Δεν Δηλώθηκε
ΠΙΕΡΙΑΣ	49689	1	3	17	23	21	11	9	8	6	1	1
ΣΕΡΡΩΝ	100219	1	12	23	27	17	7	4	4	3	1	0
ΦΛΩΡΙΝΗΣ	29307	3	16	18	20	16	7	5	4	7	2	1
ΧΑΛΚΙΔΙΚΗΣ	74730	2	9	8	10	19	18	13	11	7	2	1
ΑΓΙΟΝ ΟΡΟΣ	1095	88	4	1	1	1	0	2	1	2	0	0
ΕΒΡΟΥ	73055	1	6	18	30	23	8	5	4	4	1	0
ΞΑΝΘΗΣ	34123	6	16	15	19	18	9	6	6	5	1	1
ΡΟΔΟΠΗΣ	51980	4	19	27	22	12	5	3	4	4	0	1
ΔΩΔΕΚΑΝΗΣΟΥ	84510	7	18	13	13	16	10	9	8	6	1	1
ΚΥΚΛΑΔΩΝ	103461	16	14	12	10	13	10	9	8	5	1	2
ΛΕΣΒΟΥ	81329	16	31	15	11	9	5	4	4	3	1	1
ΣΑΜΟΥ	37788	19	23	14	10	10	7	6	6	3	1	1
ΧΙΟΥ	36326	23	23	15	10	10	6	5	4	3	1	1
ΗΡΑΚΛΕΙΟΥ	124354	4	14	17	17	17	10	8	6	4	2	1
ΛΑΣΙΘΙΟΥ	56070	10	19	20	14	13	8	6	5	4	1	1
ΡΕΘΥΜΝΗΣ	41566	12	20	18	10	11	7	7	7	6	2	1
ΧΑΝΙΩΝ	65235	13	18	15	12	12	8	8	7	6	1	1
ΝΟΜΑΡΧΙΑ ΑΘΗΝΩΝ	356319	1	6	19	24	23	9	7	6	5	2	1
ΝΟΜΑΡΧΙΑ ΑΝΑΤΟΛΙΚΗΣ ΑΤΤΙΚΗΣ	190458	0	2	6	13	26	18	14	10	7	3	1
ΝΟΜΑΡΧΙΑ ΔΥΤΙΚΗΣ ΑΤΤΙΚΗΣ	63647	1	3	9	16	22	16	11	9	11	3	0
ΝΟΜΑΡΧΙΑ ΠΕΙΡΑΙΩΣ	144270	3	10	16	23	25	9	5	4	3	1	0
ΣΥΝΟΛΟ ΕΛΛΑΔΟΣ	3990512	5	11	17	18	18	10	7	6	5	1	1

ΠΛΟΤΙΚΗ ΜΕΛΕΤΗ ΤΡΙΠΟΛΗΣ
ΔΕΔΟΜΕΝΑ ΤΡΩΤΟΤΗΤΑΣ ΚΑΙ ΔΙΑΚΙΝΔΥΝΕΥΣΗΣ

Α/Α	Οδός και αριθμός	Γροττότητα																			Διακινδύνευση										
		13	14	15	16	17	18,1	18,2	19	20	20,1	20,2	21	22	23	23,1	23,2	23,3	24	25	26	27	28	29	30	31	32				
1	Επάνω Χρέπας & 25ης Μαρτίου	1	0	1	—	B	0,06	—	0	0	—	—	0	—	1	—	—	—	—	1	83	83	249	83	4	10	0				
2	Επάνω Χρέπας & 25ης Μαρτίου	1	0	1	—	B	0,06	—	0	0	—	—	0	1	1	—	—	—	1	—	1	46	46	138	46	0	4	0			
3	Επάνω Χρέπας & 25ης Μαρτίου	1	0	1	—	B	0,06	—	1	0	—	—	0	1	2	8	10	1	—	1	30	54	162	54	3	6	0				
4	Επάνω Χρέπας 3	1	0	1	—	B	0,06	—	0	0	—	—	0	1	3	4	7	1	—	1	158	403	1065	403	8	15	0				
5	Επάνω Χρέπας 5-7	1	0	1	—	B	—	0,16	0	0	—	—	0	1	0	—	—	—	1	1	139	556	1668	556	15	37	0				
6	Επάνω Χρέπας & Χρονά	1	0	1	—	B	0,06	—	0	0	—	—	0	0	1	—	—	—	1	1	110	220	660	220	8	15	0				
7	Χρονά 15	1	0	1	—	B	—	0,16	0	0	—	—	0	1	0	—	—	—	1	1	163	815	2445	815	20	50	0				
8	Χρονά 17	1	0	1	—	B	0,06	—	0	0	—	—	0	1	1	—	—	—	1	1	200	400	1200	400	16	30	0				
9	Χρονά 19	1	0	1	—	B	—	—	0	0	—	—	0	1	1	—	—	—	0	1	0	90	90	450	90	1	5	0			
10	Χρονά 21	1	0	0	—	B	0,06	—	0	0	—	—	0	1	2	7	7	1	—	1	127	635	1968	635	0	0	0				
11	Χρονά 23	2	0	1	—	B	0,06	—	0	0	—	—	0	1	1	—	—	—	1	0	80	160	480	160	4	10	0				
12	Χρονά 25	1	0	1	—	B	0,06	—	0	0	—	—	0	1	2	—	—	—	7	—	1	80	240	720	240	5	10	0			
13	Χρονά 27	2	0	1	—	B	—	—	0	0	—	—	0	1	1	—	—	—	—	1	0	80	80	240	80	2	5	0			
14	Χρονά 29	1	0	1	—	B	0,06	—	0	0	—	—	0	1	2	4	—	—	—	1	1	96	192	576	192	5	10	0			
15	Χρονά 31	2	0	1	—	B	—	—	0	0	—	—	1	1	1	—	—	—	—	1	0	50	50	150	50	0	0	0			
16	Χρονά 33	2	0	1	—	B	—	—	0	0	—	—	1	0	1	—	—	—	—	1	0	80	80	250	80	0	0	0			
17	Χρονά 35	2	0	1	—	B	—	—	0	0	—	—	1	1	1	—	—	—	—	1	0	80	80	250	80	0	0	0			
18	Χρονά 37	1	0	1	—	B	0,06	—	0	0	—	—	0	1	1	—	—	—	1	—	1	120	242	751	242	8	15	0			
19	Τρικάρφων & 25ης Μαρτίου	1	0	1	—	B	0,06	—	0	0	—	—	0	—	1	—	—	—	—	1	1	423	2538	7614	2538	120	200	0			
20	25ης Μαρτίου 46	1	0	1	—	B	0,06	—	0	0	—	—	0	—	1	—	—	—	—	1	1	100	200	600	200	6	15	0			
21	25ης Μαρτίου 44	1	0	1	—	B	0,06	—	0	0	—	—	0	1	1	—	—	—	—	1	1	155	773	2163	773	27	50	0			
22	25ης Μαρτίου 42	1	0	0	1	B	0,06	—	0	0	—	—	0	1	1	—	—	—	—	1	1	385	1540	4620	1540	77	100	0			
23	25ης Μαρτίου 40	1	0	1	—	B	0,06	—	0	0	—	—	0	1	1	—	—	—	—	0	1	114	456	1368	456	20	40	0			
24	Ταξιαρχών 1	1	0	1	—	B	—	—	—	0	—	—	0	1	1	—	—	—	—	—	0	88	176	572	176	5	50	0			
25	Ταξιαρχών 3	1	0	1	—	B	0,06	—	—	0	—	—	0	1	1	—	—	—	—	—	0	173	346	1211	173	2	5	0			
26	Ταξιαρχών 7	1	0	1	—	B	0,06	—	—	0	—	—	0	1	1	—	—	—	—	1	1	220	220	660	220	2	20	0			
27	Ταξιαρχών 9	1	0	1	—	B	0,06	—	—	0	—	—	0	0	1	—	—	—	—	—	1	98	336	1050	238	10	15	0			
28	Ταξιαρχών 11	1	0	1	—	B	0,06	—	0	0	—	—	0	0	1	—	—	—	—	—	1	75	210	665	135	4	6	0			
29	Ταξιαρχών 13	1	0	1	—	B	—	—	0	0	—	—	0	1	1	—	—	—	—	—	1	50	100	163	50	2	4	0			
30	Ταξιαρχών 15	1	0	1	—	B	—	—	—	0	—	—	0	1	1	—	—	—	—	—	0	50	90	248	92	10	0	0			
31	Ταξιαρχών 17	1	0	1	—	B	0,06	—	0	0	—	—	0	1	1	—	—	—	—	—	1	120	540	1935	420	6	8	0			
32	Ταξιαρχών 19	1	0	1	—	B	—	—	0	0	—	—	0	1	1	—	—	—	—	—	0	91	182	592	91	0	0	0			
33	Ταξιαρχών 21	1	0	1	—	B	—	—	0	0	—	—	0	1	1	—	—	—	—	—	0	170	340	1360	170	0	0	0			
34	Ταξιαρχών 23	1	0	1	—	B	—	—	0	0	—	—	0	1	1	—	—	—	—	—	0	120	240	420	120	0	0	1			
35	Ταξιαρχών 25	1	0	1	—	B	0,06	—	0	0	—	—	0	1	1	—	—	—	—	—	1	100	100	350	100	0	0	0			
36	Ταξιαρχών 27	1	0	1	—	B	—	—	0	0	—	—	0	1	1	—	—	—	—	—	0	130	260	390	260	4	6	0			
37	Ταξιαρχών 31	1	0	1	—	B	0,06	—	0	0	—	—	0	0	1	—	—	—	—	1	1	185	740	2498	555	20	30	0			
38	Β. Δεκάζου 7	1	0	1	—	B	0,06	—	0	0	—	—	0	0	1	—	—	—	—	—	1	198	594	1980	396	10	15	0			
39	Β. Δεκάζου 11	1	0	1	—	B	0,06	—	0	0	—	—	0	0	1	—	—	—	—	1	1	93	93	279	93	2	4	0			
40	Υψούντος 18	1	0	1	—	B	—	—	0	0	—	—	0	1	1	—	—	—	—	1	0	93	93	298	93	0	0	0			
41	Υψούντος 16	1	0	1	—	B	—	—	0	0	—	—	0	1	1	—	—	—	—	—	0	98	98	275	98	1	1	0			
42	Υψούντος 14	1	0	1	—	B	0,06	—	—	0	—	—	0	1	1	—	—	—	—	1	1	181	543	1991	362	4	6	0			
43	Υψούντος 12	1	0	1	—	B	—	—	0	0	—	—	0	1	1	—	—	—	—	—	0	80	80	240	80	0	0	0			
44	Υψούντος 10	1	0	1	—	B	—	—	0	0	—	—	0	1	1	—	—	—	—	—	0	110	220	710	220	5	7	0			
45	Υψούντος 8	1	0	1	—	B	—	0,16	0	0	—	—	0	1	1	—	—	—	—	—	1	212	1060	4236	1060	30	60	0			
46	Υψούντος 6	1	0	1	—	B	0,06	—	0	0	—	—	0	1	1	—	—	—	—	1	1	158	316	1264	158	2	4	0			
47	Υψούντος 4	1	0	1	—	B	—	—	0	0	—	—	0	1	1	—	—	—	—	—	0	85	220	660	135	5	8	0			
48	Ουάσιγκτων 46	6	0	1	—	B	—	—	0	0	—	—	0	1	1	—	—	—	—	—	0	120	120	480	120	0	0	0			
49	Ουάσιγκτων 44	1	0	1	—	B	—	—	0	0	—	—	0	1	0	—	—	—	—	—	0	40	40	100	40	1	8	0			

50	Ουάσιγκτων 40	1	0	1	—	B	0,06	—	0	0	—	—	0	1	1	—	—	—	1	1	100	300	900	200	4	6	0
51	Ουάσιγκτων 38	1	0	1	—	B	0,06	—	0	0	—	—	0	1	1	—	—	—	1	1	75	75	338	75	2	40	0
52	Ουάσιγκτων 36	1	0	0	2	B	0,06	—	0	0	—	—	0	1	1	—	—	—	1	1	180	890	3380	890	30	150	0
53	Ουάσιγκτων 34	1	0	1	—	B	0,06	—	0	0	—	—	0	1	1	—	—	—	1	1	75	225	2475	150	4	6	0
54	Ουάσιγκτων 32	5	0	1	—	B	—	—	1	0	—	—	0	1	1	—	—	—	—	0	60	60	210	60	2	15	0
55	Ουάσιγκτων 30	1	0	1	—	B	—	—	0	0	—	—	0	1	1	—	—	—	—	0	90	90	300	90	2	20	0
56	Ουάσιγκτων 28	1	0	1	—	B	—	—	0	0	—	—	0	1	1	—	—	—	—	0	100	200	700	200	3	30	0
57	Ερυμάνθου 13	5	0	0	5	Γ	—	—	0	0	—	—	0	0	2	3	3	—	—	0	85	170	470	170	0	0	0
58	Ερυμάνθου 15	1	0	0	3	Γ	0,06	—	0	0	—	—	0	0	1	—	—	—	—	1	237	711	2695	237	5	10	0
59	Αρχιμήδους 1	1	0	1	—	Γ	0,06	—	2	0	—	—	0	0	1	—	—	—	—	1	95	95	285	95	3	4	0
60	Δεινοκράτους 2	1	1	1	0	Γ	0,06	—	0	0	—	—	0	1	2	1	8	1	1	1	170	170	720	170	5	4	0
61	Ατρέως 10	5	0	0	3	Γ	—	—	0	0	—	—	0	1	2	3	4	1	0	1	100	200	640	200	1	5	0
62	Ατρέως 8	1	0	0	3	Γ	0,06	—	0	0	—	—	0	0	2	3	4	1	0	1	90	190	600	190	5	4	0
63	Ατρέως 6	1	0	1	—	Γ	0,06	—	0	0	—	—	0	0	1	—	—	—	—	1	150	150	585	150	3	4	0
64	Ατρέως 4	1	0	0	3	Γ	0,06	—	0	0	—	—	0	0	1	—	—	—	1	1	185	950	3275	950	30	10	0
65	Ερυμάνθου 17	1	0	1	—	Γ	0,06	—	0	0	—	—	0	1	2	4	4	1	1	1	120	210	720	210	6	6	0
66	Ερυμάνθου 19	1	0	0	3	Γ	—	—	0	0	—	—	0	1	1	—	—	—	—	1	150	150	720	150	5	6	0
67	Απόλλωνος 1	5	0	0	3	Γ	—	—	0	0	—	—	0	0	2	3	3	1	0	1	85	170	535	170	3	4	0
68	Απόλλωνος 3	5	0	0	3	Γ	—	—	0	0	—	—	0	0	2	3	5	1	—	1	85	170	535	170	3	4	0
69	Απόλλωνος 5	5	0	0	3	Γ	—	—	0	0	—	—	0	1	2	3	3	1	—	1	70	140	450	140	6	6	0
70	Απόλλωνος 7	1	0	1	—	Γ	0,06	—	0	0	—	—	0	1	2	4	6	1	—	1	120	360	1150	360	4	6	0
71	Δεινοκράτους 4α	1	0	0	3	Γ	0,06	—	0	0	—	—	0	0	3	5	5	1	—	1	120	360	1140	360	10	6	0
72	Δεινοκράτους 4	1	0	1	—	Γ	0,06	—	0	0	—	—	0	—	1	—	—	—	—	1	70	70	210	70	1	4	0
73	Αρχιμήδους 10	1	0	1	—	Γ	0,06	—	0	0	—	—	0	1	2	5	5	1	0	1	100	300	950	300	10	6	0
74	Αρχιμήδους 8	1	0	1	—	Γ	0,06	—	0	0	—	—	0	1	1	—	—	—	—	1	50	50	165	50	4	4	0
75	Αρχιμήδους 6	1	0	1	—	Γ	0,06	—	0	0	—	—	0	1	2	4	5	1	1	1	135	490	1600	490	14	10	0
76	Αρχιμήδους 4	1	0	0	3	Γ	0,06	—	0	0	—	—	0	1	1	—	—	—	—	1	130	260	1200	260	8	6	0
77	ΑΘ. Διάκου 2	1	0	0	5	B	0,06	—	0	0	—	—	0	0	1	—	—	—	—	0	130	450	1700	450	12	7	0
78	Ρ. Σαλαμπράκου 2	1	0	0	3	B	0,06	—	0	0	—	—	0	0	1	—	—	—	—	1	80	240	720	40	0	0	0
79	Αριστείδου 2	1	0	0	3	B	0,06	—	0	0	—	—	0	1	1	—	—	—	1	1	140	435	1700	435	3	5	0
80	Αριστείδου 4	1	0	0	3	B	0,06	—	0	0	—	—	0	1	2	4	5	1	1	1	140	360	1400	360	4	4	0
81	Αριστείδου 6	1	0	1	—	B	0,06	—	0	0	—	—	0	0	1	—	—	—	—	1	130	260	900	260	2	3	0
82	Αριστείδου 8	1	0	0	5	B	0,06	—	0	0	—	—	0	0	2	5	9	1	1	0	130	390	1300	390	10	6	0
83	Παπανικολή 6	1	0	1	—	B	0,06	—	0	0	—	—	0	1	1	—	—	—	—	1	80	80	280	80	2	3	0
84	Παπανικολή 8	1	0	0	3	B	0,06	—	0	0	—	—	0	1	1	—	—	—	—	1	130	230	820	130	0	0	0
85	Παπανικολή 10	1	0	0	3	B	0,06	—	0	0	—	—	0	0	1	—	—	—	—	1	125	300	1200	300	5	4	0
86	Παπανικολή 12	1	0	1	—	B	0,06	—	0	0	—	—	0	0	2	5	7	1	—	1	150	300	1000	300	10	7	0
87	Κουντουριώτη 7	1	0	0	1	B	—	—	0	0	—	—	0	—	1	—	—	—	—	0	80	80	280	80	0	0	0
88	Κουντουριώτη 5	5	0	1	—	B	—	—	0	0	—	—	0	—	1	—	—	—	—	1	80	80	280	80	5	4	0
89	Κουντουριώτη 3	1	0	0	1	B	—	—	0	0	—	—	0	—	1	—	—	—	—	0	75	75	300	75	2	3	0
90	Κουντουριώτη 1	1	0	0	5	B	—	—	0	0	—	—	0	—	2	3	4	1	—	0	110	110	385	110	10	6	0
91	Καραϊσκάκη 61	1	0	0	3	B	0,06	—	0	0	—	—	0	1	1	—	—	—	—	1	143	286	1300	286	5	4	0
92	Καραϊσκάκη 59	5	0	0	3	B	—	—	0	0	—	—	0	1	2	3	4	1	—	1	120	240	720	240	11	6	0
93	Καραϊσκάκη 57	5	0	0	3	B	—	—	0	0	—	—	0	0	2	3	3	1	—	1	80	160	480	160	5	3	0
94	Καραϊσκάκη 55	1	0	1	—	B	0,06	—	0	0	—	—	0	0	0	1	—	—	—	1	153	306	950	306	5	4	0
95	Καραϊσκάκη 53	5	0	0	3	B	0,06	—	0	0	—	—	0	—	2	3	3	1	—	1	100	160	600	160	8	3	0
96	Καραϊσκάκη 51	5	0	0	3	B	—	—	0	0	—	—	0	0	2	3	3	1	—	1	80	160	500	160	5	4	0
97	Καραϊσκάκη 49	5	0	0	3	B	0,06	—	0	0	—	—	0	0	2	3	3	1	—	1	70	140	490	140	6	5	0
98	ΑΘ. Διάκου 4	1	0	0	3	B	—	0,16	0	0	—	—	0	0	1	—	—	—	1	1	110	240	1050	240	0	0	0
99	ΑΘ. Διάκου 6	1	0	0	3	B	—	0,24	0	0	—	—	0	0	1	—	—	—	1	1	113	226	1020	226	0	0	0
100	ΑΘ. Διάκου 8	1	0	0	3	B	—	—	0	0	—	—	0	1	2	4	4	1	0	1	75	150	500	150	6	4	0
101	ΑΘ. Διάκου 10	1	0	0	3	B	0,06	—	0	0	—	—	0	1	1	—	—	—	1	1	120	120	420	120	2	4	0

102	Παπανικολή 2	1	0	0	3	B	0,06	—	0	0	—	—	0	1	1	—	—	—	—	1	140	370	1200	40	0	0	0
103	Παπανικολή 4	1	0	0	3	B	0,06	—	0	0	—	—	0	0	3	5	10	1	—	1	85	230	700	230	8	5	0
104	Αριστείδου 9	1	0	0	5	B	0,06	—	0	0	—	—	0	0	2	7	9	1	—	0	112	307	1250	307	7	5	0
105	Ρ. Σαλαμπράκου 1	1	0	0	3	B	—	—	0	0	—	—	0	0	1	—	—	—	—	1	95	95	350	95	2	5	0
106	Δαιδάλου 32	1	0	1	—	B	0,1	—	0	0	—	—	0	0	1	—	—	—	1	1	82	164	492	164	4	1	0
107	Δαιδάλου 30	1	0	1	—	B	0,04	—	0	0	—	—	0	—	2	4	8	1	1	1	110	220	660	220	3	1	0
108	Δαιδάλου 28	1	0	1	—	B	0,04	—	0	0	—	—	0	1	2	5	5	1	1	1	133	254	761	387	4	2	0
109	Ευτέρπης 20	1	0	1	—	B	—	—	0	0	—	—	0	0	2	3	9	1	0	0	80	80	240	80	6	3	0
110	Ευτέρπης 22α	1	0	1	—	B	0,06	—	0	0	—	—	0	1	3	4	5	1	0	1	104	209	626	104	3	3	0
111	Ευτέρπης 22β	1	0	1	—	B	0,06	—	0	0	—	—	0	—	1	—	—	—	0	1	62	124	372	124	0	0	0
112	Ευτέρπης 24	1	0	1	—	B	—	—	0	1	—	—	1	1	1	—	—	—	0	0	100	100	300	100	0	0	0
113	Ευτέρπης 26	1	0	1	—	B	0,04	—	0	0	—	—	0	1	2	4	6	—	0	0	100	200	600	100	0	0	0
114	Ευτέρπης 28α	1	0	1	—	B	0,06	—	0	1	—	—	1	0	1	—	—	—	0	1	138	138	830	138	4	3	0
115	Ευτέρπης 28	1	0	0	0	B	0,04	—	0	0	—	—	0	1	2	3	5	1	0	1	120	240	720	120	7	3	0
116	Ευτέρπης 28β	1	0	1	—	B	0,06	—	0	0	—	—	0	0	1	—	—	—	—	1	127	764	2293	638	7	3	0
117	Ευτέρπης 30	1	0	0	5	B	0,04	—	0	1	3	—	1	0	2	5	9	1	—	1	140	340	1020	140	9	5	0
118	Μαιναλιώτη 1	1	1	1	—	B	0,06	—	0	0	—	—	0	1	1	—	—	—	—	1	150	600	1800	600	6	5	0
119	Μαιναλιώτη 3	1	0	1	—	B	0,06	—	0	0	—	—	0	1	1	—	—	—	1	1	110	110	660	110	0	0	0
120	Μαιναλιώτη 5	1	0	1	—	B	0,06	—	0	0	—	—	0	0	1	—	—	—	—	1	190	660	2000	660	24	14	0
121	Μαιναλιώτη 7	1	0	1	—	B	0,06	—	0	0	—	—	0	0	1	—	—	—	1	1	108	324	972	324	20	4	0
122	Μαιναλιώτη 9	1	0	1	—	B	0,06	—	0	0	—	—	0	0	1	—	—	—	1	1	190	570	1710	626	14	10	0
123	Μαιναλιώτη 13	1	0	1	—	B	0,04	—	0	0	—	—	0	0	3	5	8	1	—	0	105	315	945	315	4	2	0
124	Αναξαγόρα 2	1	0	1	—	B	0,04	—	0	0	—	—	0	1	2	3	5	1	—	0	157	284	853	255	4	3	0
125	Αναξαγόρα 4	1	0	1	—	B	—	—	0	1	2	—	0	0	2	3	3	1	—	0	90	90	270	90	1	3	0
126	Αναξαγόρα 6	5	0	1	—	B	—	—	0	1	2	—	0	0	1	—	—	—	—	0	50	50	150	50	2	8	0
127	Ξενοφόντως 1	1	0	1	—	B	0,06	—	0	0	—	—	0	0	1	—	—	—	—	1	110	220	660	110	3	5	0
128	Σκουφά 12	5	0	1	—	B	—	—	0	1	2	—	1	0	2	3	3	—	—	0	58	58	174	58	0	0	0
129	Σκουφά 14	1	0	1	—	B	0,08	—	0	0	—	—	0	1	2	7	9	1	1	1	138	366	1050	366	6	5	0
130	Σωκράτους 5	1	0	1	—	B	—	0,16	0	0	—	—	0	0	1	—	—	—	1	1	118	118	354	118	6	2	0
131	Σωκράτους 7	1	0	1	—	B	—	—	0	0	—	—	1	0	2	3	3	—	—	0	60	60	180	60	4	2	0
132	Σωκράτους 9	1	0	1	—	B	0,04	—	0	0	—	—	0	0	1	—	—	—	—	0	60	60	180	60	3	2	0
133	Σωκράτους 11	1	0	1	—	B	—	—	0	1	2	—	0	0	1	—	—	—	—	0	17	17	42	17	3	0	0
134	Στάικου 10	5	0	0	5	B	0,06	—	0	0	—	—	1	1	2	2	3	—	—	0	119	255	766	255	5	1	0
135	Στάικου 12	5	0	0	2	B	—	—	0	1	2	—	0	1	2	2	3	—	—	0	105	210	840	210	0	0	0
136	Στάικου 16	1	1	1	—	B	0,06	—	0	0	—	—	0	1	1	6	—	—	1	1	252	1108	3324	1108	60	5	0
137	Στάικου 14	—	0	1	—	B	0,06	—	0	1	2	—	0	—	2	3	4	1	—	0	102	204	612	204	4	1	0
138	Σέκερη 23	—	0	1	—	B	0,06	—	0	0	—	—	0	1	3	—	—	—	1	1	155	310	1085	310	0	0	0
139	Σέκερη 21	1	0	1	—	B	0,06	—	0	0	—	—	0	1	1	4	—	—	1	1	73	146	438	146	3	1	0
140	Σέκερη 19	1	0	0	3	B	0,06	—	0	0	—	—	0	—	2	3	4	1	1	1	84	168	504	168	6	1	0
141	Σέκερη 17	1	0	0	3	B	0,06	—	0	0	—	—	0	—	2	2	4	1	1	1	82	164	492	164	2	1	0
142	Σέκερη 15	1	0	1	—	B	0,06	—	0	0	—	—	0	1	1	4	—	—	—	1	156	275	825	275	6	2	0
143	Σέκερη 13	1	0	1	—	B	—	0,16	0	0	—	—	0	1	1	—	—	—	1	1	200	750	2500	750	24	24	0
144	Σέκερη 9	—	0	1	—	B	—	—	0	1	2	—	0	1	1	1	—	—	—	0	77	153	535	153	0	0	0
145	Μυστριώτου 19	—	0	0	3	B	0,06	—	0	0	—	—	0	1	2	3	4	1	1	1	72	155	465	155	6	1	0
146	Μυστριώτου 17β	—	0	1	—	B	0,06	—	0	0	—	—	0	—	1	2	—	—	0	1	90	90	270	90	2	1	0
147	Μυστριώτου 17α	1	0	1	—	B	—	0,16	0	0	—	—	0	—	1	10	—	—	—	1	70	70	210	70	2	1	0
148	Έθρας 7	1	0	1	—	B	0,06	—	0	0	—	—	0	1	1	6	—	—	1	1	110	550	1650	550	18	3	0
149	Έθρας 5	—	—	—	—	—	—	—	—	—	—	—	—	—	—	—	—	—	—	—	—	—	—	—	—	—	—
150	Έθρας 3	4	0	1	—	B	0,06	—	1	0	—	—	0	1	1	4	—	—	—	1	102	102	306	102	20	3	0
151	Μυστριώτου 15	—	0	0	3	B	0,06	—	0	0	—	—	0	—	2	2	9	1	—	0	84	168	504	168	0	0	0
152	Μυστριώτου 13	1	0	1	—	B	0,06	—	0	0	—	—	0	—	1	5	—	—	—	1	156	624	1872	624	24	3	0
153	Θεοφιλοπούλου 18	—	1	—	—	B	0,06	—	0	1	2	—	0	0	1	2	—	—	1	0	90	180	540	180	2	1	0

154	Θεοφιλοπούλου 20	1	0	0	5	B	—	—	—	1	1	—	1	0	3	—	1	3	—	—	0	65	130	390	130	0	0	0
155	Θεοφιλοπούλου 22	1	1	1	—	B	0,06	—	0	0	—	—	0	1	6	—	—	—	1	1	1	110	220	660	220	3	1	0
156	Θεοφιλοπούλου 24	1	0	1	—	B	—	0,16	0	0	—	—	0	1	1	7	—	—	—	1	1	144	720	2160	720	24	3	0
157	Θεοφιλοπούλου 26	1	0	1	—	B	0,06	—	0	0	—	—	0	1	1	5	—	—	—	1	1	220	440	1870	220	9	2	0
158	Θεοφιλοπούλου 28	1	0	1	—	B	—	0,16	0	0	—	—	0	1	1	10	—	—	—	1	1	120	545	1635	545	15	2	0
159	Ελευθερίου Βενιζέλου 42	1	1	1	—	B	0,06	—	0	0	—	—	0	0	1	—	—	—	1	1	1	250	688	2063	688	3	5	0
160	Ελευθερίου Βενιζέλου 40	5	0	1	—	B	0,06	—	0	1	2	—	0	0	2	3	10	1	—	1	1	187	187	937	187	2	10	0
161	Ελευθερίου Βενιζέλου 36α	1	1	0	5	B	—	0,16	0	0	—	—	0	1	1	—	—	—	0	1	1	237	750	2369	237	5	7	0
162	Ελευθερίου Βενιζέλου 36β	1	0	1	—	B	—	0,16	0	0	—	—	0	0	1	—	—	—	1	1	1	285	1200	3600	1200	50	10	0
163	Ελευθερίου Βενιζέλου 34	1	0	1	—	B	—	0,16	2	1	3	0	0	1	1	8	—	—	1	—	1	160	480	2000	480	15	50	0
164	Ελευθερίου Βενιζέλου 30	1	0	1	—	B	—	0,16	0	0	—	—	0	1	1	10	—	—	—	1	1	270	900	3000	770	36	36	0
165	Ελευθερίου Βενιζέλου 28	1	0	1	—	B	—	—	0	0	—	—	0	1	2	5	6	—	1	0	1	190	700	2500	580	12	12	0
166	Ελευθερίου Βενιζέλου 26	1	0	1	—	B	0,06	—	0	0	—	—	0	1	1	4	—	—	—	1	1	215	430	1800	215	4	6	0
167	Ελευθερίου Βενιζέλου 24-22	1	1	1	—	B	0,06	—	1	0	—	—	0	0	1	5	—	—	—	1	1	280	840	3200	560	15	10	0
168	Ελευθερίου Βενιζέλου 20	5	0	1	—	B	0,06	—	0	0	—	—	0	1	1	2	—	—	—	1	1	100	100	300	100	0	0	0
169	Ελευθερίου Βενιζέλου 18	5	0	1	—	B	0,06	—	1	1	3	0	0	1	2	2	3	0	—	1	1	140	280	840	140	2	2	0
170	Ελευθερίου Βενιζέλου 16	5	0	0	5	B	0,06	—	0	0	2	0	0	1	2	1	2	—	—	0	0	76	150	450	150	2	0	0
171	Ελευθερίου Βενιζέλου 14	1	0	1	—	B	0,06	—	0	0	—	—	0	1	2	5	6	—	1	1	1	230	1150	4000	920	42	5	0
172	Ελευθερίου Βενιζέλου 12	1	0	1	—	B	—	0,16	0	0	—	—	0	1	1	6	—	—	—	1	1	96	576	1970	480	25	4	0
173	Ελευθερίου Βενιζέλου 10	1	0	0	5	B	0,06	—	0	1	3	0	0	1	2	4	6	0	—	0	0	50	150	550	50	1	1	0
174	Λαγοπάτη 1	1	1	1	—	B	0,06	—	0	0	—	—	0	1	1	5	—	—	—	1	1	55	220	800	165	10	3	0
175	Λαγοπάτη 3	1	1	1	—	B	0,06	—	0	0	—	—	0	1	1	6	—	—	—	1	1	80	240	480	160	6	2	0
176	Λαγοπάτη 5	1	0	1	—	B	—	0,16	0	0	—	—	0	1	1	7	—	—	—	1	1	96	336	1250	240	6	3	0
177	Λαγοπάτη 7	5	0	0	5	B	—	—	—	1	2	—	0	1	2	1	2	—	—	0	0	225	0	1125	225	2	3	0
178	Λαγοπάτη 13	1	1	1	—	B	0,06	—	0	1	3	0	0	1	1	5	—	—	—	1	1	165	495	1900	425	6	2	0
179	Λαγοπάτη 15	5	0	0	5	B	—	—	0	1	1	—	0	1	1	1	—	—	—	1	0	42	42	168	42	0	0	0
180	Λαγοπάτη 17	5	0	0	5	B	—	—	0	1	1	—	0	—	2	1	2	—	—	1	0	78	78	312	78	0	0	0
181	Λαγοπάτη 21	5	0	1	—	B	—	—	0	0	—	—	0	—	1	2	—	—	—	0	0	88	88	352	88	1	1	0
182	Μεταμορφώσεως 39	1	0	1	—	B	—	0,16	0	0	—	—	0	1	1	9	—	—	—	1	1	250	1700	5500	1600	45	45	0
183	Μεταμορφώσεως 43	1	0	1	—	B	—	0,16	0	0	—	—	0	1	1	10	—	—	—	1	1	160	1120	3300	1120	40	5	0
184	Μεταμορφώσεως 45	5	0	0	5	B	—	—	—	0	—	—	0	—	—	—	—	—	—	—	0	100	100	300	100	0	3	0
185	Μεταμορφώσεως 49	1	0	1	—	B	0,06	—	0	0	—	—	0	1	1	5	—	—	—	1	1	88	176	745	88	3	1	0
186	Μεταμορφώσεως 51	1	1	1	—	B	0,06	—	0	0	—	—	0	1	1	6	—	—	—	1	1	63	189	567	189	6	2	0
187	Μεταμορφώσεως 53	1	0	1	—	B	0,06	—	0	0	—	—	0	1	1	5	—	—	—	1	1	260	1510	4500	1510	60	4	0
188	Μεταμορφώσεως 57	5	0	1	—	B	—	—	0	1	2	—	0	1	1	2	—	—	—	1	1	113	226	790	226	6	2	0
189	Μεταμορφώσεως 59	1	0	1	—	B	—	0,16	0	0	—	—	0	1	1	8	—	—	—	1	1	93	533	1600	533	30	5	0
190	Μεταμορφώσεως 61	5	0	0	3	B	—	—	0	0	—	—	0	1	2	2	7	—	1	—	1	110	390	1310	390	10	3	0
191	Ζαλόγγου 9	5	0	1	—	B	—	—	0	1	2	—	1	1	2	2	6	—	1	1	0	90	208	700	208	0	0	0
192	Ζαλόγγου 11	5	0	0	3	B	—	—	0	1	2	0	0	—	1	1	—	—	—	0	0	35	35	105	35	0	0	0
193	Ζαλόγγου 13	1	1	1	—	B	0,06	—	0	0	—	—	0	1	1	5	—	—	—	1	1	110	355	1065	355	10	2	0
194	Ζαλόγγου 15	1	0	0	3	B	0,06	—	0	0	—	—	0	1	2	3	5	—	1	1	1	110	220	660	220	6	2	0
195	Δεληγιάνη 6	1	0	1	—	B	0,06	—	0	0	—	—	0	1	1	7	—	—	—	1	1	156	624	2000	624	8	100	0
196	Δεληγιάνη 6α	1	0	1	—	B	0,06	—	0	0	—	—	0	1	1	7	—	—	—	1	1	110	550	1705	550	10	100	0
197	Δεληγιάνη 8	1	0	1	—	B	—	—	0	0	—	—	0	2	1	—	—	—	—	0	0	95	285	855	190	5	0	0
198	Οθωνος 2	1	0	1	—	B	—	—	0	0	—	—	0	1	1	3	—	—	—	1	1	170	510	1581	340	2	0	0
199	Οθωνος 6	1	0	1	—	B	—	—	0	0	—	—	0	0	1	3	—	—	—	0	0	152	152	532	152	4	25	0
200	Οθωνος 8	1	0	1	—	B	—	—	0	0	—	—	0	1	1	3	—	—	—	1	1	95	190	589	95	2	0	0
201	Δημητρακοπούλου 13	1	0	1	—	B	—	0,16	0	0	—	—	0	1	1	9	—	—	—	1	1	476	2217	8989	1739	14	25	0
202	Δημητρακοπούλου 11	1	0	1	—	B	—	—	0	0	—	—	0	2	1	1	—	—	—	0	0	120	240	840	120	2	4	0
203	Δημητρακοπούλου 9	1	0	1	—	B	0,06	—	0	0	—	—	0	0	1	4	—	—	—	1	1	70	70	245	70	2	10	0
204	Εθνικής Αντίστασης 61	1	0	1	—	B	—	—	0	0	—	—	0	0	1	2	—	—	—	0	0	230	120	1156	120	2	0	0
205	Εθνικής Αντίστασης 59	1	0	1	—	B	0,06	—	0	0	—	—	0	1	1	6	—	—	—	1	1	256	1024	3175	1024	20	50	0

206	Αγίου Κωνσταντίνου 1	1	0	1	--	B	--	--	0	0	--	--	0	0	1	--	--	--	1	0	144	288	980	288	0	0	0
207	Παπαρηγοπούλου 26	1	0	1	--	B	--	--	0	0	--	--	0	0	0	--	--	--	--	0	85	170	544	170	4	6	0
208	Παπαρηγοπούλου 28	1	0	1	--	B	--	0,16	0	0	--	--	0	0	1	--	--	--	1	1	74	198	594	198	9	5	0
209	Παπαρηγοπούλου 36	1	0	0	--	B	--	--	0	0	--	--	0	0	1	--	--	--	--	1	95	190	589	190	4	2	0
210	Παπαρηγοπούλου 32	1	0	1	--	B	--	--	0	0	--	--	0	0	1	--	--	--	--	1	100	200	620	100	2	3	0
211	Καλαβρύτων 6	1	0	1	--	B	0,06	--	0	0	--	--	0	1	1	--	--	--	1	1	90	180	560	180	2	4	0
212	Καλαβρύτων 8	1	0	1	--	B	0,06	--	0	0	--	--	0	1	1	--	--	--	--	1	130	390	1170	390	10	8	0
213	Καλαβρύτων 10	1	0	1	--	B	--	--	0	0	--	--	0	0	1	--	--	--	--	0	90	90	270	90	2	0	0
214	Καλαβρύτων 12	1	0	1	--	B	--	--	0	0	--	--	0	1	1	--	--	--	--	0	480	48	155	48	2	3	0
215	Καλαβρύτων 14-16α	1	0	1	--	B	0,06	--	0	0	--	--	0	1	1	--	--	--	--	1	220	1100	3300	1100	40	20	0
216	Καλαβρύτων 20	1	0	1	--	B	0,06	--	0	0	--	--	0	0	1	--	--	--	1	1	156	312	1000	312	6	5	0
217	Καλαβρύτων 18	1	0	1	--	B	--	--	0	0	--	--	0	0	1	--	--	--	--	0	120	240	768	240	8	4	0
218	Καλαβρύτων 14-16β	1	0	1	--	B	0,06	--	0	0	--	--	0	0	1	--	--	--	--	1	200	800	2400	800	40	30	0
219	Ιωσήφ Ανδρούσης 4	1	0	1	--	B	--	--	0	0	--	--	0	1	1	--	--	--	--	1	120	120	360	120	4	15	0
220	Ιωσήφ Ανδρούσης 6	1	0	1	--	B	--	--	0	0	--	--	0	1	1	--	--	--	--	0	90	180	540	180	4	10	0
221	Ιωσήφ Ανδρούσης 8	1	0	1	--	B	--	--	0	0	--	--	0	0	1	--	--	--	--	0	80	160	480	160	6	4	0
222	Ιωσήφ Ανδρούσης 10	1	0	1	--	B	0,06	--	0	0	--	--	0	0	1	--	--	--	1	0	110	220	660	220	4	8	0
223	Ιωσήφ Ανδρούσης 12	1	0	1	--	B	0,06	--	0	0	--	--	0	0	1	--	--	--	--	1	100	200	600	200	4	7	0
224	Αγίου Κωνσταντίνου 5	1	0	1	--	B	0,06	--	0	0	--	--	0	0	1	--	--	--	1	1	201	804	2412	804	22	19	0
225	Αγίου Κωνσταντίνου 3	1	0	1	--	B	0,06	--	0	0	--	--	0	0	1	--	--	--	1	1	190	950	2850	950	20	13	0
226	Αγίου Κωνσταντίνου 7	1	0	1	--	B	--	0,24	0	0	--	--	0	0	1	--	--	--	1	1	344	1495	5500	1495	50	20	0
227	Αγίου Κωνσταντίνου 9	1	0	1	--	B	--	0,24	0	0	--	--	0	0	1	--	--	--	1	1	278	1198	4700	1198	60	18	0
228	Αγίου Κωνσταντίνου 11	1	0	1	--	B	--	--	0	0	--	--	0	1	1	--	--	--	--	0	100	200	660	200	2	4	0
229	Αγίου Κωνσταντίνου 13	1	0	1	--	B	--	--	0	0	--	--	0	1	1	--	--	--	--	1	80	160	480	160	2	3	0
230	Αγίου Κωνσταντίνου 15	1	0	1	--	B	0,06	--	0	0	--	--	0	1	1	--	--	--	1	1	252	1512	4536	1512	65	23	0
231	Αγίου Κωνσταντίνου 17	1	0	1	--	B	0,06	--	0	0	--	--	0	1	1	--	--	--	1	1	121	605	1815	605	20	9	0
232	Αγίου Κωνσταντίνου 25	1	0	0	3	B	--	--	0	0	--	--	0	0	0	3	3	--	--	0	148	266	798	266	2	0	0
233	Αγίου Κωνσταντίνου 23	1	0	1	--	B	--	0,16	0	0	--	--	0	0	1	--	--	--	1	1	171	458	2220	287	15	20	0
234	Εστίας 3	1	0	1	--	B	--	0,16	0	0	--	--	0	0	0	3	9	9	--	1	132	264	792	264	6	0	0
235	Εστίας 6	1	0	1	--	B	0,06	--	0	0	--	--	0	1	0	4	7	1	1	1	180	600	1800	600	6	2	0
236	Εστίας 4	1	0	1	--	B	0,06	--	0	0	--	--	0	0	1	--	--	--	--	0	85	85	282	85	2	4	0
237	Εστίας 2	5	0	0	--	B	--	--	0	0	--	--	1	0	1	--	--	--	--	0	70	70	175	70	0	1	0
238	Αγίου Κωνσταντίνου 27	1	0	1	--	B	--	--	0	0	--	--	0	0	1	3	--	--	--	0	155	310	992	310	6	9	0
239	Αγίου Κωνσταντίνου 29	1	0	1	--	B	0,06	--	0	0	--	--	0	0	1	4	--	--	--	1	80	160	480	160	5	2	0
240	Αγίου Κωνσταντίνου 31	1	0	1	--	B	--	--	0	0	--	--	0	0	1	--	--	--	--	0	160	320	960	320	7	3	0
241	Μητροπέτροβα 8	1	0	1	--	B	0,06	--	0	0	--	--	0	0	1	5	--	--	1	1	91	341	1023	341	12	19	0
242	Μητροπέτροβα 6	1	1	1	--	B	--	--	0	0	--	--	0	0	1	3	--	--	--	0	85	170	530	170	6	0	0
243	Μητροπέτροβα 4	1	0	1	--	B	--	--	0	0	--	--	0	0	1	3	--	--	--	0	110	220	704	220	9	3	0
244	Καλαβρύτων 30	1	0	1	--	B	--	--	0	0	--	--	0	0	1	--	--	--	--	0	132	264	845	264	5	20	0
245	Καλαβρύτων 26	1	0	1	--	B	0,06	--	0	0	--	--	0	0	1	5	--	--	1	1	105	210	945	210	7	4	0
246	Καλαβρύτων 24	1	0	1	--	B	--	--	0	0	--	--	1	0	1	--	--	--	--	0	115	115	310	115	3	0	0
247	Καλαβρύτων 22β	1	0	1	--	B	--	--	0	0	--	--	0	0	1	--	--	--	--	0	75	75	180	75	1	2	0
248	Καλαβρύτων 22α	1	0	1	--	B	--	--	0	0	--	--	0	0	1	--	--	--	--	0	101	202	646	202	3	0	0
249	Ιωσήφ Ανδρούσης 3	0	0	1	--	B	--	--	0	0	--	--	1	0	1	--	--	--	--	0	40	40	90	40	0	0	0
250	Ιωσήφ Ανδρούσης 5	1	0	1	--	B	0,06	--	0	0	--	--	0	1	1	--	--	--	1	1	130	260	780	260	10	4	0
251	Ιωσήφ Ανδρούσης 7	1	0	1	--	B	--	--	0	0	--	--	0	1	1	--	--	--	1	0	110	110	352	110	1	0	0
252	Δήμητρος 13	1	0	1	--	B	--	0,16	0	0	--	--	0	0	1	10	--	1	1	1	240	1200	3800	1200	35	35	0
253	Δήμητρος 11	1	0	1	--	B	--	0,16	0	0	--	--	0	0	1	8	8	1	1	1	110	190	600	190	8	8	0
254	Δήμητρος 9	1	0	1	--	B	--	--	1	0	--	--	1	0	1	3	3	0	0	0	100	200	600	200	3	15	0
255	Δήμητρος 7	1	0	1	--	B	--	--	0	1	3	0	0	0	1	3	3	0	0	1	120	210	620	210	2	2	0
256	Δήμητρος 7α	1	0	1	--	B	--	--	0	0	--	--	0	0	1	3	3	0	0	1	60	60	200	60	2	2	0
257	Δήμητρος 3	1	0	0	1	B	0,06	--	2	0	--	--	0	1	2	4	4	1	0	1	160	250	900	160	2	5	0

258	Δήμητρος 1	1	0	1	—	B	—	0,16	0	0	—	—	0	1	1	10	10	1	1	1	160	800	2700	800	30	30	0
259	Δούνια & Σοφοκλέους	1	0	1	—	B	0,06	—	0	0	—	—	0	1	1	4	4	1	1	1	120	360	1100	360	15	15	0
260	Σοφοκλέους 2	1	0	1	—	B	0,06	—	2	0	—	—	0	—	1	5	5	1	—	1	100	260	800	260	15	15	0
261	Σοφοκλέους 6	1	0	1	—	B	0,06	—	2	0	—	—	0	—	1	4	4	1	1	1	180	490	1500	490	25	25	0
262	Δούνια 20	1	0	1	—	B	—	0,16	0	0	—	—	0	1	1	9	9	1	1	1	200	470	1600	330	15	15	0
263	Δούνια 18	1	0	1	—	B	0,08	—	0	0	—	—	0	1	1	7	7	1	1	1	210	1000	300	840	30	30	0
264	Δούνια 16	1	0	0	2	B	0,06	—	0	0	—	—	1	1	1	5	5	1	—	0	160	160	650	160	2	7	0
265	Δούνια 14	2	0	1	—	B	—	—	1	1	2	0	0	0	1	3	3	1	1	0	90	90	300	90	3	3	0
266	Δούνια 12	1	0	1	—	B	0,06	—	0	0	—	—	0	0	1	4	4	1	—	1	75	150	470	150	6	6	0
267	Δούνια 10	1	0	1	—	B	—	—	0	1	2	0	1	—	1	3	3	1	1	0	110	220	650	220	5	5	0
268	Δούνια 8	1	0	1	—	B	—	—	0	1	2	0	0	—	1	3	3	1	0	1	90	90	300	90	3	3	0
269	Δούνια 6	1	0	1	—	B	0,06	—	1	0	—	—	0	0	1	5	5	1	1	1	180	360	1100	360	14	14	0
270	Δούνια 2	1	0	0	4	B	0,06	—	0	0	—	—	0	0	2	5	9	1	—	1	270	540	1900	340	6	6	0
271	Ελευθερίου Βενιζέλου 5	1	0	1	—	B	0,06	—	3	0	—	—	1	0	1	4	4	1	—	1	110	280	1000	280	2	2	0
272	Δούνια & Ελευθ. Βενιζέλου	1	0	1	—	B	—	—	1	1	2	0	1	0	1	3	3	0	—	1	110	110	380	110	3	10	0
273	Τηλέφου & Κονδάκη	1	1	0	3	B	0,06	—	2	0	—	—	0	0	2	6	10	1	1	0	160	460	1300	410	9	15	0
274	Κονδάκη 7	1	0	1	—	B	—	—	0	1	2	0	0	0	1	3	3	0	—	0	50	100	320	100	3	3	0
275	Κονδάκη 9	1	0	1	—	B	—	—	0	0	—	—	0	0	2	3	6	1	1	0	60	120	350	120	3	3	0
276	Κονδάκη 11	1	0	1	—	B	—	—	0	1	1	0	1	1	1	3	3	0	—	0	60	120	350	120	2	3	0
277	Κονδάκη 13	1	0	1	—	B	—	0,16	0	0	—	—	0	1	1	10	10	1	1	1	120	550	2000	550	18	18	0
278	Κονδάκη 15-17	1	0	1	—	B	—	—	0	1	1	0	1	0	1	2	2	0	1	0	60	120	400	1	5	5	0
279	Κονδάκη 19-21	1	0	1	—	B	0,06	—	0	0	—	—	0	—	2	4	4	1	1	1	100	200	600	200	7	10	0
280	Κονδάκη 23	1	0	0	1	B	—	—	0	1	1	0	1	1	1	3	3	1	—	0	150	300	900	300	6	6	0
281	Κονδάκη 25	1	0	1	—	B	0,08	—	0	0	—	—	0	1	1	5	5	1	1	1	50	100	300	100	5	5	0
282	Τηλέφου 9	1	1	1	—	B	0,06	—	0	0	—	—	0	1	1	5	5	1	1	1	150	550	1700	550	15	15	0
283	Κονδάκη&Σοφίας&Γρ.Λαμπρ.	1	0	0	5	B	—	—	0	1	2	0	1	1	2	2	3	1	0	0	100	100	400	100	3	20	0
284	Γρ. Λαμπράκη 70	1	0	1	—	B	0,06	—	0	0	—	—	0	0	1	4	4	1	—	1	60	120	400	70	4	4	0
285	Γρ. Λαμπράκη 68	5	0	1	—	B	—	—	0	0	—	—	1	0	1	2	2	0	1	0	90	170	550	170	2	2	0
286	Γρ. Λαμπράκη 66	1	0	1	—	B	0,06	—	1	0	—	—	0	0	2	4	10	1	—	1	150	150	500	150	5	20	0
287	Γρ. Λαμπράκη 64	1	0	1	—	B	0,06	—	0	0	—	—	0	1	1	4	4	1	—	1	120	120	400	120	5	30	0
288	Γρ. Λαμπράκη 62	1	0	1	—	B	0,06	—	0	0	—	—	0	1	1	5	5	1	—	1	140	550	2000	450	20	20	0
289	Γρ. Λαμπράκη 60	1	0	1	—	B	—	0,16	0	0	—	—	0	1	1	10	10	1	1	1	100	300	1100	200	5	5	0
290	Γρ. Λαμπράκη 58	1	0	1	—	B	0,06	—	0	0	—	—	0	0	1	4	4	1	—	1	120	240	700	120	4	4	0
291	Γρ. Λαμπράκη & Τηλέφου	1	0	1	—	B	—	0,16	0	0	—	—	0	1	1	9	9	1	1	1	200	950	3600	950	25	30	0
292	Σοφίας 7	1	0	0	5	B	0,06	—	1	0	—	—	0	—	1	—	—	—	1	1	70	70	210	70	3	100	0
293	Σοφίας 3	5	0	0	5	B	—	—	0	—	—	—	1	0	1	—	—	—	0	1	150	150	600	150	4	2	0
294	Γρ. Λαμπράκη 86	1	0	0	5	B	0,06	—	0	0	—	—	0	—	1	—	—	—	—	1	150	270	1080	150	12	10	0
295	Γρ. Λαμπράκη 80	5	0	0	—	B	—	—	0	0	—	—	1	—	1	—	—	—	—	0	80	160	540	80	0	6	2
296	Γρ. Λαμπράκη 78	5	0	1	—	B	—	—	1	0	—	—	1	0	1	—	—	—	—	0	50	50	150	50	4	2	0
297	Γρ. Λαμπράκη 76	1	0	1	—	B	0,04	—	0	0	—	—	0	0	1	—	—	—	—	1	100	200	800	100	5	50	0
298	Γρ. Λαμπράκη 74	5	0	1	—	B	—	—	0	0	—	—	1	—	1	—	—	—	—	0	60	120	360	60	0	0	0
299	Μενάγρη 8	1	0	0	5	B	0,04	—	0	0	—	—	0	—	1	—	—	—	0	0	80	160	720	80	4	2	0
300	Μενάγρη 6																										
301	Καρατζά 17	1	0	1	—	B	0,06	—	0	0	—	—	0	—	1	—	—	—	1	1	100	200	800	100	4	2	0
302	Καρατζά 13	5	0	1	—	B	—	—	0	0	—	—	0	—	1	—	—	—	—	0	80	160	480	80	3	2	0
303	Καρατζά 11	1	0	1	—	B	0,04	—	0	0	—	—	0	—	1	—	—	—	1	1	90	180	720	90	4	2	0
304	Σοφίας 6	5	0	1	—	B	—	—	0	0	—	—	0	0	2	3	3	0	—	1	35	70	210	35	0	0	0
305	Σοφίας 4	5	0	1	—	B	—	—	0	0	—	—	1	—	3	2	3	0	1	0	100	100	350	100	0	0	0
306	Πεζόδρομος(Χριστακοπούλου)	1	0	1	—	B	—	—	0	0	—	—	0	0	1	—	—	—	—	1	80	160	480	80	0	0	0
307	Πεζόδρομος(Χριστακοπούλου)	5	0	1	—	B	—	—	0	1	1	—	1	0	1	—	—	—	—	0	60	60	180	60	0	0	0
308	Πεζόδρομος(Χριστακοπούλου)	4	0	1	—	B	—	—	0	0	—	—	1	—	2	2	3	0	—	1	40	80	240	40	0	0	0
309	Κονδάκη 14	5	0	1	—	B	—	—	0	1	3	0	0	0	2	3	3	0	1	0	60	120	360	60	3	2	0

310	Κονδάκη 12	5	0	1	--	B	--	--	0	0	--	--	1	0	1	--	--	--	1	0	80	160	480	80	0	0	0
311	Κονδάκη 10	5	0	1	--	B	--	--	0	0	--	--	1	0	1	--	--	--	--	0	150	150	600	150	2	2	0
312	Καρατζά 9	5	0	1	--	B	--	--	0	0	--	--	0	1	1	--	--	--	--	0	100	100	300	100	0	0	0
313	Καρατζά 7	1	0	1	--	B	0,06	--	0	0	--	--	0	--	1	--	--	--	--	1	70	70	210	70	5	2	0
314	Κονδάκη 8	5	0	1	--	B	--	--	0	0	--	--	0	0	1	--	--	--	--	0	70	140	420	70	4	2	0
315	Κονδάκη 6	1	0	1	--	B	--	0,16	0	0	--	--	0	1	1	--	--	--	1	1	80	160	480	80	4	2	0
316	Καρατζά 5	1	0	1	--	B	0,06	--	0	0	--	--	0	1	1	--	--	--	1	1	80	80	240	80	5	2	0
317	Κονδάκη 4	2	1	1	--	B	0,06	--	0	0	--	--	0	1	1	--	--	--	1	1	90	180	540	90	5	2	0
318	Καρατζά 3	1	0	1	--	B	0,06	--	0	0	--	--	0	0	1	--	--	--	1	1	70	210	735	70	4	2	0
319	Καρατζά 1	1	0	1	--	B	--	0,16	0	0	--	--	0	1	1	--	--	--	1	1	100	300	900	100	5	50	0
320	Μπιλιδα 6	5	0	0	5	B	--	--	0	0	--	--	0	--	1	--	--	--	--	0	50	100	300	50	0	0	0
321	Μπιλιδα 4	5	0	1	--	B	--	--	0	0	--	--	0	--	1	--	--	--	1	0	130	130	455	130	4	2	0
322	Μπιλιδα 2	5	0	1	--	B	--	--	0	0	--	--	1	--	1	--	--	--	1	0	150	300	900	150	0	0	0
323	Κονδάκη 20	1	0	1	--	B	--	0,16	0	0	--	--	0	--	1	--	--	--	1	1	110	380	1140	100	5	50	0
324	Κονδάκη 18	5	0	1	--	B	--	--	0	0	--	--	0	0	2	3	3	0	0	60	120	360	60	3	2	0	
325	Σοφίας 2	5	0	1	--	B	--	--	0	0	--	--	1	--	3	4	4	0	1	0	80	80	320	80	5	2	0
326	Π. Τσούκα 1	1	0	1	--	A	0,06	--	0	0	--	--	0	0	1	6	--	--	0	1	60	170	510	60	2	2	0
327	Θ Ρεβελιώτου 3	1	0	1	--	A	0,06	--	0	0	--	--	0	0	1	6	--	--	--	1	84	84	252	84	2	4	0
328	Θ Ρεβελιώτου 5	5	0	1	--	A	--	--	0	0	--	--	0	0	2	2	3	--	--	0	55	55	165	55	1	2	0
329	Θ Ρεβελιώτου 7	1	0	1	--	A	0,06	--	0	0	--	--	0	0	2	5	6	1	--	1	80	160	480	80	4	2	0
330	Θ Ρεβελιώτου 7α	1	0	1	--	A	0,06	--	1	0	--	--	1	0	1	6	--	0	--	1	110	290	800	60	15	15	0
331	Θ Ρεβελιώτου 9	5	0	1	--	A	--	--	0	0	--	--	0	0	2	2	3	--	--	0	70	70	280	70	4	1	0
332	Θ Ρεβελιώτου 11	1	0	1	--	A	0,06	--	0	0	--	--	1	0	2	5	10	1	0	0	157	44	1200	60	2	10	0
333	Καλαμών 100	1	0	1	--	A	0,06	--	0	0	--	--	0	0	2	4	6	1	0	1	110	220	600	110	6	2	0
334	Καλαμών 102	1	0	1	--	A	0,06	--	0	0	--	--	0	0	1	6	--	--	0	1	100	100	300	100	4	2	0
335	Ησιόδου 8	1	0	1	--	A	0,06	--	0	0	--	--	0	0	1	6	--	--	0	1	80	80	240	80	0	0	0
336	Ησιόδου 6	1	0	1	--	A	0,06	--	0	0	--	--	1	0	2	7	7	1	1	1	110	220	870	110	3	2	0
337	Ησιόδου 4	1	0	1	--	A	0,06	--	0	0	--	--	0	0	2	6	10	1	0	1	95	285	855	95	4	2	0
338	Ησιόδου 2	1	0	1	--	A	0,06	--	0	0	--	--	0	1	1	5	--	--	0	1	85	85	255	85	2	0	0
339	Π. Τσούκα 5	1	0	1	--	A	0,06	--	0	0	--	--	0	0	1	6	--	--	0	1	130	130	390	130	2	5	0
340	Π. Τσούκα 3	1	0	1	--	A	0,06	--	0	0	--	--	0	0	1	4	--	--	0	1	65	65	195	65	0	0	0
341	Καλαμών 84	1	1	1	--	A	0,06	--	2	0	--	--	0	1	2	6	9	1	1	1	114	350	1450	114	2	4	0
342	Καλαμών 86	1	1	1	--	A	0,06	--	0	0	--	--	0	1	1	6	--	--	--	1	90	180	540	90	5	4	0
343	Καλαμών 88	1	0	1	--	A	0,06	--	0	0	--	--	0	1	1	5	5	1	--	1	88	270	850	88	5	3	0
344	Καλαμών 90	1	0	1	--	A	0,06	--	0	0	--	--	0	0	1	4	--	--	--	1	67	67	210	67	4	2	0
345	Καλαμών 92	1	0	1	--	A	--	--	0	0	--	--	0	0	1	2	--	--	--	1	50	50	150	50	2	0	0
346	Καλαμών 94	1	0	1	--	A	0,06	--	0	0	--	--	0	1	2	6	9	1	--	1	130	330	330	130	4	4	0
347	Θ Ρεβελιώτου 96	1	1	1	--	A	0,06	--	0	0	--	--	0	1	1	5	--	--	--	1	200	600	1800	200	4	4	0
348	Ιερολοχιτών 7	1	0	1	--	A	0,06	--	0	1	3	0	0	0	2	2	4	0	--	1	65	65	195	65	2	2	0
349	Ιερολοχιτών 9	1	0	1	--	A	0,06	--	0	0	--	--	0	1	1	6	--	--	--	1	120	240	720	120	1	1	0
350	Ιερολοχιτών 11	1	0	1	--	A	--	0,16	0	0	--	--	0	1	1	9	9	1	1	1	117	234	700	117	4	2	0
351	Ιερολοχιτών 13	1	0	0	--	A	0,06	--	0	0	--	--	0	1	1	7	--	--	1	1	110	284	600	100	4	4	0
352	Φιλικών 1	5	0	1	--	A	0,06	--	0	0	--	--	0	1	1	2	--	--	--	0	100	100	300	100	4	5	0
353	Φιλικών 3	1	0	1	--	A	0,06	--	0	0	--	--	0	1	2	5	7	1	--	1	151	453	600	151	4	10	0
354	Φιλικών 5	5	0	1	--	A	0,06	--	0	1	2	0	0	0	1	2	3	1	--	0	80	160	480	80	6	4	0
355	Φιλικών 7	1	1	1	--	A	0,06	--	0	0	--	--	0	1	1	5	--	--	0	1	120	240	720	120	4	4	0
356	Καρτσόβης 1	1	1	1	--	A	0,06	--	0	0	--	--	0	1	2	5	7	1	1	1	89	180	480	89	0	0	0
357	Καρτσόβης 3	1	0	1	--	A	0,06	--	0	0	--	--	0	1	2	8	10	1	0	1	114	342	1000	114	4	2	0
358	Καρτσόβης 5	1	0	1	--	A	0,06	--	0	0	--	--	0	0	2	4	5	1	0	1	40	80	120	40	2	0	0
359	Καρτσόβης 7	1	0	0	--	A	0,06	--	0	0	--	--	0	1	2	5	5	1	0	1	90	180	270	90	0	0	0
360	Π. Τσούκα 1	5	0	1	--	A	0,06	--	0	0	--	--	0	0	2	2	3	1	--	1	90	90	270	90	5	7	0
361	Π. Τσούκα 3	1	0	1	--	A	0,06	--	0	0	--	--	0	1	1	5	--	--	--	1	100	200	600	100	0	0	0

362	Ιερολοχιτών 10	1	0	0	5	A	—	0,16	0	0	—	—	0	0	1	9	—	—	1	1	100	200	600	100	4	2	0
363	Ιερολοχιτών 12	1	0	1	—	A	—	0,16	0	0	—	—	0	0	1	9	10	1	1	1	135	270	810	135	0	0	0
364	Ιερολοχιτών 14	5	0	1	—	A	0,06	—	0	0	—	—	0	0	2	3	4	1	0	0	70	97	300	97	2	2	0
365	Ιερολοχιτών 16	5	0	1	—	A	0,06	—	0	0	—	—	0	1	1	2	—	—	—	1	50	50	150	50	2	2	0
366	Θ Ρεβελιώτου 8	1	1	1	—	A	0,06	—	0	0	—	—	1	1	2	3	5	1	—	1	100	300	900	100	2	2	0
367	Καλαμών 30	1	0	1	—	B	0,06	—	0	0	—	—	0	0	1	6	—	—	0	1	100	200	600	100	2	0	0
368	Καλαμών 32	5	0	1	—	B	0,06	—	2	0	—	—	0	0	1	3	—	—	0	1	80	80	240	80	1	2	0
369	Καλαμών 34	1	0	1	—	B	0,06	—	0	0	—	—	0	0	1	6	—	—	1	1	80	80	300	80	1	5	0
370	Προύτζου 2	1	0	1	—	B	0,06	—	0	0	—	—	0	0	1	4	—	—	0	1	85	170	510	85	2	2	0
371	Προύτζου 4	5	0	1	—	B	0,06	—	0	0	—	—	0	1	1	3	—	—	0	1	80	80	240	80	2	2	0
372	Ηπείρου 8	1	0	1	—	B	0,06	—	0	0	—	—	0	0	1	5	—	—	0	1	95	285	850	95	2	2	0
373	Ηπείρου 10	5	0	1	—	B	0,06	—	0	0	—	—	0	0	1	1	—	—	1	1	80	80	240	80	0	0	0
374	Ηπείρου 12	5	0	0	—	B	0,06	—	0	0	—	—	0	0	2	2	3	1	1	0	100	100	400	100	1	2	0
375	Καποδιστρίου 22	5	0	1	—	B	—	—	0	0	—	—	0	0	1	1	—	—	0	0	170	170	510	170	2	2	0
376	Καλαμών 34	1	0	0	4	B	—	—	0	0	—	—	0	1	1	5	—	—	0	1	200	470	1650	200	2	3	0
377	Καλαμών 36	5	0	1	—	B	0,06	—	0	0	—	—	0	1	1	3	—	—	0	1	100	200	600	100	2	2	0
378	Καλαμών 38	1	0	1	—	B	0,06	—	0	0	—	—	0	0	1	5	—	—	0	1	150	600	1800	100	2	2	0
379	Καλαμών 40	1	0	1	2	B	0,06	—	—	0	—	—	0	0	1	5	—	—	0	1	300	1200	3600	300	30	15	0
380	Καλαμών 42	5	0	1	—	B	0,06	—	0	0	—	—	0	1	1	3	—	—	0	0	70	70	280	70	0	0	0
381	Καλαμών 44	5	0	1	—	B	0,06	—	—	0	—	—	0	1	1	3	—	—	0	1	80	160	480	80	0	0	0
382	Καλαμών 46	1	0	1	—	B	0,06	—	0	0	—	—	0	0	2	5	9	1	0	1	400	1600	4800	400	40	15	0
383	Χατζησαράντου 4	1	1	0	4	B	0,06	—	0	0	—	—	0	0	1	6	—	—	0	1	130	520	2000	130	2	2	0
384	Ηπείρου 2	1	0	1	—	B	0,06	—	0	0	—	—	0	0	1	6	—	—	0	1	200	600	1800	200	6	2	0
385	Ηπείρου 4	5	0	1	—	B	0,06	—	0	0	—	—	0	0	1	2	—	—	0	1	100	100	300	100	2	2	0
386	Ηπείρου 6	1	0	1	—	B	0,06	—	0	0	—	—	0	0	2	5	5	1	0	1	150	450	1350	150	4	2	0
387	Ηπείρου 8	5	0	1	—	B	0,06	—	0	0	—	—	0	0	1	2	—	—	0	0	90	90	270	90	0	0	0
388	Φαλάνθου 16	1	0	1	—	A	0,06	—	0	0	—	—	0	—	2	2	5	1	0	1	130	260	910	260	7	2	0
389	Φαλάνθου 14	1	1	1	—	A	0,06	—	0	0	—	—	0	1	1	—	—	1	—	1	90	180	580	180	4	2	0
390	Φαλάνθου 12	1	1	1	—	A	0,06	—	0	0	—	—	0	1	1	—	—	1	—	1	112	420	1260	420	9	3	0
391	Φαλάνθου 10	1	0	1	—	A	0,06	—	0	0	—	—	0	—	1	—	—	—	—	1	80	190	770	190	3	2	0
392	Φαλάνθου 8	1	0	1	—	A	—	0,16	0	0	—	—	0	—	1	—	—	1	1	1	260	1560	4640	1560	68	23	0
393	Φαλάνθου 6	1	0	1	—	A	0,06	—	0	0	—	—	1	0	1	—	—	—	1	1	60	60	220	60	0	0	0
394	Φαλάνθου 4	1	0	1	—	A	0,06	—	0	0	—	—	0	0	1	—	—	—	—	1	60	120	400	120	3	2	0
395	Φαλάνθου 2	1	0	1	—	A	0,06	—	0	0	—	—	0	1	2	6	6	—	0	1	100	200	700	200	4	2	0
396	Φαλάνθου & Ταξιαρχών 96	1	1	1	—	A	0,06	—	0	0	—	—	0	1	1	—	—	1	—	1	180	540	1800	540	7	3	0
397	Ταξιαρχών 94 & Μπιζανίου	1	0	1	—	A	0,06	—	0	0	—	—	1	1	1	—	—	—	1	1	80	80	220	80	1	1	0
398	Μπιζανίου 34	5	0	1	—	A	0,06	—	0	0	—	—	1	—	1	—	—	—	—	1	55	110	330	110	0	0	0
399	Μπιζανίου 32	1	0	1	—	A	0,06	—	0	0	—	—	0	—	1	—	—	—	—	1	96	200	780	200	5	2	0
400	Μπιζανίου 30	1	1	1	—	A	0,06	—	0	0	—	—	0	—	1	—	—	—	1	1	205	710	2200	710	8	3	0
401	Μπιζανίου 28	1	0	1	—	A	0,06	—	0	0	—	—	1	—	1	—	—	—	—	1	120	240	510	240	4	2	0
402	Παναρακαδίου 31	1	0	1	—	A	0,06	—	0	0	—	—	0	—	2	4	6	—	0	1	90	220	700	220	7	2	0
403	Παναρακαδίου 29	1	0	1	—	A	—	0,16	0	0	—	—	0	0	2	5	7	—	0	1	200	650	1850	650	30	10	0
404	Σάββα Κούνα 13	1	—	1	—	A	0,06	—	0	0	—	—	0	1	1	—	—	—	1	—	192	700	800	700	20	7	0
405	Σάββα Κούνα 11	1	0	1	—	A	0,06	—	0	0	—	—	0	1	1	—	—	1	—	1	120	240	720	240	8	3	0
406	Σάββα Κούνα 9	1	0	1	—	A	0,06	—	0	0	—	—	0	1	2	5	6	—	—	1	185	560	1750	560	15	5	0
407	Σάββα Κούνα 7	1	0	1	—	A	0,06	—	0	0	—	—	0	1	1	—	—	1	—	1	144	280	1008	280	8	3	0
408	Σάββα Κούνα 5	1	0	1	—	A	0,06	—	0	0	—	—	0	—	2	5	6	—	—	1	100	3300	1200	100	10	3	0
409	Σάββα Κούνα 3	1	0	1	—	A	—	0,16	0	0	—	—	0	1	1	—	—	—	1	1	246	1012	3650	1012	30	10	0
410	Καλλιστούς20&Σάββα Κούνα1	1	0	1	—	A	0,06	—	0	0	—	—	0	0	1	—	—	—	1	—	120	240	720	240	8	3	0
411	Καλλιστούς 3	1	0	1	—	A	—	0,16	0	0	—	—	0	1	1	—	—	—	—	1	40	40	160	40	1	30	0
412	Πυθαγόρα 9 & Καλλιστούς	1	0	1	—	A	—	0,16	0	0	—	—	0	—	1	—	—	—	1	1	400	2000	7200	2000	50	17	0
413	Πυθαγόρα 7	1	0	1	—	A	—	0,16	0	0	—	—	0	—	1	—	—	—	1	1	275	1375	4950	1375	50	17	0

414	Πυθαγόρα 5	1	1	1	—	A	0,06	—	0	0	—	—	0	—	1	—	—	1	—	1	110	220	8800	2200	14	5	0	
415	Πυθαγόρα 3	1	0	1	—	A	0,06	—	0	0	—	—	0	0	2	5	10	1	—	1	120	480	1440	480	3	2	0	
416	Πυθαγόρα 1	1	0	1	—	A	0,06	—	0	0	—	—	0	0	2	5	8	1	—	1	96	315	1050	315	7	2	0	
417	Καλλιστούς 30	1	1	1	—	A	0,06	—	0	0	—	—	0	—	2	6	9	1	—	1	75	230	760	230	8	3	0	
418	Καλλιστούς 32	1	0	1	—	A	0,06	—	0	0	—	—	0	—	1	—	—	1	—	1	80	160	570	160	7	2	0	
419	Καλλιστούς 34	1	0	1	—	A	0,06	—	0	0	—	—	0	—	2	5	7	—	—	1	65	65	260	65	4	2	0	
420	Καλλιστούς 36	1	0	1	—	A	0,06	—	0	0	—	—	0	—	3	4	6	—	—	1	140	400	1400	400	8	3	0	
421	Φαλάνθου 30	1	0	1	—	A	0,06	—	0	0	—	—	1	1	2	3	3	—	—	1	250	310	1000	310	8	2	0	
422	Φαλάνθου 32	1	1	1	—	A	0,06	—	0	0	—	—	0	—	1	—	—	1	—	1	220	880	2700	880	13	5	0	
423	Φαλάνθου 28 & Καλλιστούς	1	0	1	—	A	0,06	—	0	0	—	—	0	—	3	4	6	—	—	1	124	372	124	372	7	3	0	
424	Φαλάνθου 26	1	0	1	—	A	0,06	—	0	0	—	—	0	—	1	—	—	1	—	1	90	180	600	180	3	2	0	
425	Φαλάνθου 24	1	0	0	3	A	0,06	—	0	0	—	—	0	—	2	4	8	—	0	1	140	370	1100	370	5	2	0	
426	Αλκιβιάδου & Φαλάνθου 22	1	—	1	—	A	0,06	—	0	0	—	—	1	—	2	2	2	0	—	1	80	160	520	160	3	2	0	
427	Αλκιβιάδου 1	1	0	1	—	A	0,06	—	0	0	—	—	0	1	1	—	—	1	—	1	100	300	1100	300	14	5	0	
428	Αλκιβιάδου 5	1	0	1	—	A	0,06	—	0	0	—	—	1	1	2	5	9	0	—	1	110	420	1350	420	13	4	0	
429	Αλκιβιάδου 7	1	0	1	—	A	0,06	—	0	0	—	—	0	—	1	—	—	1	0	1	80	160	600	160	4	2	0	
430	Καλλιστούς 21	1	0	1	—	A	0,06	—	0	0	—	—	0	1	1	—	—	1	—	1	95	190	570	190	7	3	0	
431	Καλλιστούς 17	1	0	1	—	A	0,06	—	0	0	—	—	0	1	1	—	—	1	1	1	120	220	900	220	6	2	0	
432	Καλλιστούς 19	1	0	1	—	A	0,06	—	0	0	—	—	0	—	2	5	10	1	—	1	32	32	96	32	0	0	0	
433	Καλλιστούς 23	1	0	1	—	A	0,06	—	0	0	—	—	0	—	2	5	6	1	—	1	202	404	1214	404	15	5	0	
434	Καλλιστούς 25	1	1	1	—	A	0,06	—	0	0	—	—	0	—	1	—	—	1	—	1	80	80	250	80	4	2	0	
435	Καλλιστούς 27	1	0	0	3	A	0,06	—	0	0	—	—	0	—	2	4	9	1	—	1	125	3555	1300	355	6	3	0	
436	Καλλιστούς 29	1	0	1	—	A	0,06	—	0	0	—	—	0	—	1	—	—	—	—	1	80	80	240	80	2	1	0	
437	Μπιζανίου 18	1	0	1	—	A	—	0,16	0	0	—	—	0	1	1	—	—	—	1	1	111	1449	5170	1449	52	18	0	
438	Μπιζανίου 20	1	0	1	—	A	—	0,16	0	0	—	—	0	1	1	—	—	—	1	1	200	480	2600	480	4	2	0	
439	Καραχάλιου 2	4	0	1	—	A	0,06	—	0	0	—	—	1	1	1	—	—	—	—	1	80	80	250	80	5	3	0	
440	Καραχάλιου 4	1	0	1	—	A	0,06	—	0	0	—	—	0	1	2	7	9	1	0	1	114	456	1368	456	7	3	0	
441	Καραχάλιου 6	1	0	1	—	A	0,06	—	0	0	—	—	0	—	1	—	—	1	—	1	200	400	1450	400	4	2	0	
442	Ναυαρίνου 9	1	0	1	—	B	0,06	—	0	0	—	—	0	0	1	7	7	1	1	1	140	420	1500	420	12	15	0	
443	Ναυαρίνου 7	1	1	1	—	B	0,06	—	0	0	—	—	0	0	2	7	7	1	1	1	160	480	1480	480	4	2	0	
444	Ναυαρίνου 3	1	0	1	—	B	0,06	—	0	0	—	—	0	—	1	7	7	1	1	1	210	1050	3150	1050	25	10	0	
445	Ναυαρίνου 1	1	0	1	—	B	0,06	—	0	0	—	—	1	—	1	4	4	1	1	1	95	95	360	95	1	1	0	
446	Ισμήνης 4	1	0	1	—	B	—	0,16	0	0	—	—	0	—	1	10	10	1	1	1	318	1347	4477	1347	50	70	0	
447	Ισμήνης 6	1	0	1	—	B	0,06	—	0	0	—	—	0	0	2	5	7	1	1	1	160	320	1120	320	4	8	0	
448	Ισμήνης 8	1	0	1	—	B	0,06	—	0	0	—	—	0	0	1	5	5	1	0	1	130	260	920	260	4	6	0	
449	Ισμήνης 10	1	0	1	—	B	0,06	—	0	0	—	—	0	1	1	5	5	1	1	1	125	375	1200	375	12	5	0	
450	Ισμήνης 12	1	0	1	—	B	0,06	—	0	0	—	—	0	1	1	5	5	1	1	1	135	405	1300	405	9	4	0	
451	Σαρανταπόρου 5	1	0	1	—	B	—	0,16	0	0	—	—	0	—	1	10	10	1	1	1	145	447	1941	647	30	40	0	
452	Σαρανταπόρου 10	1	1	1	—	B	0,06	—	0	0	—	—	0	1	1	—	—	—	1	1	210	730	2300	730	45	15	0	
453	Σαρανταπόρου 8	1	0	1	—	B	0,06	—	0	0	—	—	0	1	2	—	—	—	1	1	176	352	1200	352	12	4	0	
454	Μουτζουροπούλου 25&Σαρ6	1	0	1	—	B	—	0,16	0	0	—	—	0	—	1	—	—	—	1	1	86	945	3099	945	40	55	0	
455	Μουτζουροπούλου 27&Σαρ4	1	0	1	2	B	—	0,16	0	0	—	—	1	1	1	—	—	—	1	—	158	538	1614	538	22	8	0	
456	Μουτζουροπούλου 25&Σαρ2	1	0	1	—	B	—	0,16	0	0	—	—	0	0	1	—	—	—	1	1	0	180	671	2560	491	18	25	0
457	Μουτζουροπούλου 29	1	0	1	—	B	0,06	—	0	0	—	—	0	1	2	—	—	—	1	—	0	119	280	1440	260	3	1	0
458	Μουτζουροπούλου 31	1	1	1	—	B	0,06	—	0	0	—	—	0	1	2	—	—	—	1	1	117	351	1053	351	8	3	0	
459	Μουτζουροπούλου 33	1	0	1	—	B	—	0,16	0	0	—	—	0	1	1	—	—	—	—	1	135	405	1417	405	10	5	0	
460	Μουτζουροπούλου 35	1	0	1	—	B	0,06	—	0	0	—	—	0	1	1	—	—	—	—	1	78	234	828	234	7	5	0	
461	Μουτζουροπούλου 37	1	0	1	—	B	—	0,16	0	0	—	—	0	1	1	—	—	—	—	1	80	240	740	240	8	7	0	
462	Μουτζουροπούλου 39	1	0	1	—	B	—	0,16	0	0	—	—	0	1	1	—	—	—	—	1	240	1200	4320	1200	35	50	0	
463	Μουτζουροπούλου 41	1	1	1	—	B	0,06	—	0	0	—	—	0	1	2	—	—	—	1	—	120	360	1080	360	5	2	0	
464	Ισμήνης 16	1	0	1	—	B	—	—	0	0	—	—	0	0	1	—	—	—	—	1	88	88	264	88	3	2	0	
465	Ισμήνης 14	1	1	1	—	B	0,06	—	0	0	—	—	0	0	1	—	—	—	—	1	90	270	945	270	8	8	0	

466	28ης Οκτ&Δημητρακοπούλου30	5	1	0	5	B	0,06	—	1	0	—	—	0	1	6	4	9	1	0	0	1100	3100	14000	1800	50	200	0		
467	28ης Οκτωβρίου 56	5	—	0	5	B	—	—	—	0	—	—	0	1	1	—	—	—	—	0	40	60	200	60	3	10	2		
468	28ης Οκτωβρίου 58	1	0	1	—	B	0,06	—	—	0	—	—	0	1	1	—	—	—	1	1	120	340	900	250	6	20	0		
469	28ης Οκτωβρίου 60	1	1	0	5	B	0,06	—	1	0	—	—	0	1	2	6	8	1	—	0	100	430	1000	430	90	30	0		
470	28ης Οκτωβρίου 62& Ζαχαριά2	5	—	0	5	B	—	—	—	0	—	—	0	1	2	2	3	0	—	0	90	180	630	180	6	20	0		
471	Ζαχαριά 4	5	—	0	5	B	—	—	—	0	—	—	0	1	2	2	3	0	—	0	80	180	560	180	6	20	0		
472	Ζαχαριά 6	5	—	0	5	B	—	—	—	0	—	—	0	—	2	2	3	0	—	0	120	200	800	200	6	20	0		
473	Ζαχαριά 10	1	1	0	3	B	0,06	—	0	0	—	—	0	0	2	5	9	1	—	1	160	590	1800	430	15	45	0		
474	Ζαχαριά&Παπαναστασίου 5	1	1	0	5	B	0,06	—	—	0	—	—	0	0	2	5	6	1	—	1	145	500	1350	355	12	40	0		
475	Παπαναστασίου 3	5	—	0	5	B	—	—	—	0	—	—	—	—	1	—	—	—	—	0	90	180	540	180	6	20	3		
476	Πα"ναστασίου1&Δημητρακ24	5	—	0	5	B	—	—	—	0	—	—	0	—	2	2	3	0	—	0	90	180	720	180	6	20	0		
477	Πα"ναστασίου1&Δημητρακ24	4	—	0	5	B	—	—	—	0	—	—	0	—	1	—	—	—	—	0	50	50	150	50	1	0	0		
478	Δημητρακοπούλου 26	1	0	0	5	B	0,06	—	0	0	—	—	0	1	3	5	10	1	—	0	250	1000	3000	1000	27	90	0		
479	Δημητρακοπούλου 28	1	1	0	3	B	0,06	—	0	0	—	—	0	1	2	4	5	1	—	1	200	1000	3000	1000	40	100	0		
480	28ης Οκτωβρίου 64	1	0	1	—	B	—	0,16	0	0	—	—	0	—	1	—	—	—	1	1	150	400	1500	250	9	30	0		
481	28ης Οκτωβρίου 66	5	—	0	5	B	—	—	—	0	—	—	0	1	2	2	3	0	—	0	150	250	900	250	6	10	0		
482	28ης Οκτωβρίου 66β	1	0	0	5	B	—	—	—	0	—	—	0	1	1	—	—	—	—	0	30	30	100	30	1	0	0		
483	Β. Οικονομίδου 29	1	0	1	—	B	0,06	—	—	0	—	—	0	1	1	—	—	—	1	1	145	435	1300	395	12	40	0		
484	Β. Οικονομίδου 27	5	—	0	5	B	—	—	—	1	3	—	1	1	1	—	—	—	—	0	80	160	500	160	4	20	0		
485	Β. Οικονομίδου 23-25	1	1	1	—	B	0,06	—	—	0	—	—	0	—	2	5	7	1	—	1	160	480	1300	380	8	20	0		
486	Β. Οικονομίδου 21	5	—	0	5	B	—	—	—	1	3	—	1	—	1	—	—	—	—	0	120	240	800	240	4	20	0		
487	Παπαναστασίου 11	1	1	1	—	B	0,06	—	1	0	—	—	0	1	1	—	—	—	—	1	150	600	1600	540	15	50	0		
488	Παπαναστασίου 9	1	0	1	—	B	0,08	—	0	0	—	—	0	1	2	7	9	1	—	1	150	450	1500	300	8	30	0		
489	Ζαχαριά 9	1	0	0	1	B	0,06	—	—	0	—	—	1	1	1	—	—	—	1	0	300	1200	4000	1200	30	100	0		
490	Ζαχαριά 7	1	—	0	5	B	—	—	—	1	3	—	1	—	2	2	2	—	—	0	120	280	1000	280	6	20	0		
491	Ζαχαριά 5	5	—	0	5	B	—	—	—	0	—	—	1	—	1	—	—	—	—	0	80	160	480	160	6	15	0		
492	Ζαχαριά 3	1	1	0	5	B	—	0,16	0	0	—	—	0	1	1	—	—	—	—	0	130	200	600	200	6	20	0		
493	Γερμανού Πατρών 2	1	0	0	5	B	0,08	—	0	0	—	—	0	0	1	—	—	—	1	1	140	580	1700	400	15	50	0		
494	Γερμανού Πατρών 2β	3	0	1	—	B	—	—	—	0	—	—	0	0	1	—	—	—	—	0	42	42	120	42	1	0	0		
495	Γερμανού Πατρών 4	1	0	0	5	B	0,06	—	0	0	—	—	0	1	3	3	4	1	—	0	120	240	720	130	4	15	0		
496	Γερμανού Πατρών 6	1	0	0	5	B	0,06	—	0	0	—	—	0	1	4	3	5	1	—	0	120	260	900	140	6	20	0		
497	Γερμανού Πατρών 8	1	1	1	—	B	0,06	—	0	0	—	—	0	1	1	—	—	—	—	0	125	250	850	180	6	20	0		
498	Γερμανού Πατρών 12	1	0	1	—	B	—	—	—	0	—	—	1	1	1	—	—	—	1	1	75	75	250	75	2	5	0		
499	Γερμανού Πατρών 10	1	0	1	—	B	0,06	—	0	0	—	—	0	1	1	—	—	—	—	1	150	300	900	300	6	20	0		
500	Κύπρου 34-38	1	1	0	5	B	0,06	—	0	0	—	—	0	1	1	—	—	—	1	0	230	900	3000	600	30	100	0		
501	Κύπρου 40-44	1	0	0	5	B	—	0,16	0	0	—	—	0	1	1	—	—	—	1	1	330	1300	5000	1250	50	100	0		
502	Κύπρου 46	1	0	1	—	B	0,06	—	0	0	—	—	0	1	1	—	—	—	1	1	260	1300	4300	1000	30	100	0		
503	Κύπρου 48	1	0	1	—	B	0,06	—	0	0	—	—	0	1	3	4	7	1	1	1	200	730	2500	600	20	50	0		
504	Γρηγορίου Ε' αρ	5	—	0	5	B	—	—	—	0	—	—	0	1	1	—	—	—	1	0	100	200	800	200	10	200	2		
505	Πλατεία Κολοκοτρώνη 7	1	1	0	5	B	—	—	—	0	—	—	0	—	1	—	—	—	—	0	340	1000	3500	1000	35	100	0		
506	Πλατεία Κολοκοτρώνη 5	1	0	0	5	B	0,06	—	0	0	—	—	0	1	1	—	—	—	1	0	220	1300	3900	1000	40	100	0		
507	Πλατεία Κολοκοτρώνη 3	1	0	0	1	B	0,06	—	0	0	—	—	1	1	4	3	3	1	0	0	160	560	1600	360	12	30	0		
508	Πλατεία Κολοκοτρώνη 1	1	0	0	1	B	0,06	—	0	0	—	—	0	1	2	2	4	1	1	0	280	1700	5200	1700	10	200	0		
509	Γεωργίου Α'	5	—	0	5	B	—	—	—	0	1	3	—	1	2	1	2	0	—	0	240	500	2100	260	5	20	2		
510	Γεωργίου Α'	5	—	0	5	B	—	—	—	0	—	—	1	1	1	—	—	—	—	0	65	65	200	65	1	0	0		
																					ΜΕΣΟΙ ΟΡΟΙ :		126,81	357,58	1151,56	303,78	8,92	12	0,02
																					ΔΙΑΣΠΟΡΑ :		78,05	415,46	1335,15	348,37	13,30	25,31	0,23